

キャリア形成・就職活動をサポート

2024 前期

ガイダンスカレンダー

Guidance Calendar

キャリア教育グループは、進路や将来についての不安や悩みに寄り添いながら、皆さんが自律的に自分の将来を選択し、社会で活躍する力を身に付けられるよう支援します。

ココカラ
ガイダンス

インターンシップ
ガイダンス

自己分析
業界研究

ES・面接・GD
対策

キャリア
相談

公務員・教採
対策

キャリアフェア
(合同説明会)



岩手大学 学務課 地域協創教育室
キャリア教育グループ

☎ 019-621-6709 / 6989



「就職ナビ」はコチラ！

※4月～大学アカウントでログイン可能！
(アイアシスタントと同じID・PW)

2024(R6)年度 岩手大学キャリア形成支援事業計画

R6 (2024) .4.1現在

対象	4月	5月	6月	7月	8月	9月	10月	11月	12月	1月	2月	3月	
新入生・低学年対象 <div style="border: 1px solid green; padding: 2px; width: fit-content; margin: 5px auto;"> 大学での学びと自分の将来をつなげる入門的な講座をはじめ、低学年におすすめの内容。 </div>		5/14ココカラガイダンス ココカラ始める！ ジブン×未来を考える キャリア入門講座					予定 ココカラガイダンス やりたい仕事の 見つけ方	予定 ココカラガイダンス 進路ガイダンス					
	就活・インターンシップガイダンス 6/1-9/30 マナー編												
インターンシップ <div style="border: 1px solid blue; padding: 2px; width: fit-content; margin: 5px auto;"> インターンシップに参加するために必要な知識・考え方を伝授します。夏休み等でのインターンシップを考えている方におすすめ。 </div>	就活・インターンシップガイダンス ①4/9・4/12 スタートアップ講座 ②4/19・4/23 基礎編（文系学生、理系学部生・修士） ③5/28 自己分析と業界研究 ④6/4 エントリーシート ⑤6/18 エントリーシート対策実践 ⑥6/25 グループワーク対策実践		予定 岩手大学主催！ 業界研究イベント (仮) キャリアフェア	7/26就活ブラッシュアップ講座 *学部4年 院2年対象	予定 まだ間に合う！内定を得るための企業研究	予定 就活スキル実践特別編 ~面接練習会~	予定 岩手大学主催 業界研究イベント (仮) キャリアフェア	予定 岩手大学主催 業界研究イベント (仮) キャリアフェア	予定 就活スキル基礎 ①自己分析と業界研究 ②エントリーシートと面接 ③SPI ④就活イベント活用講座	予定 就活スキル実践 ①エントリーシート ②面接 ③グループディスカッション ④特別編 3月1日からの動き出し対策 セミナー			
	6/7 就活ブラッシュアップ講座 *学部4年 院2年対象												
就活生向け <div style="border: 1px solid yellow; padding: 2px; width: fit-content; margin: 5px auto;"> 学部3年生、院1年生の後半から徐々に始まっていく就活に遅れることなくスタートするための基礎固めに。 </div>													
新しい視点 (全学年対象) <div style="border: 1px solid purple; padding: 2px; width: fit-content; margin: 5px auto;"> 社会人の話を聴いたり、課題解決プロジェクトに参加したりと、今までにない視点を得られる内容です。 </div>	キャリア特別講座 ①4/16 公務員のお仕事と試験対策 ②5/7 一般常識・時事問題対策講座 ③5/21 最新の大手企業対策と賢いジモト企業選び ④6/11 Special Talk Session 教えて！イワテの人事！ ⑤7/2 社会で役立つ！課題解決スキル養成講座												
	個別キャリア相談 (通年随時) 自己分析、エントリーシート対策、面接模擬練習、内定対応、進路相談、インターンシップ選考対策等												
全学年対象	個別就職説明会・業界研究会 民間企業（県内/全国）、公務（国家/地方）、教育委員会												
	4月	5月	6月	7月	8月	9月	10月	11月	12月	1月	2月	3月	
【参考】 教育学部主催	教育学部4年生 及び 教職大学院生		教員採用セミナー 面接対策、体育実技、音楽実技、英語実技										
【参考】 大学生協主催	学部3年生及び 修士1年生対象		公務員講座										
【参考：2025年卒】 就職活動スケジュール ※「就職・採用活動日程に関する関係省庁連絡会議」決定	学部4年生及び 修士2年生対象	求人採用に関する説明会（広報活動） 実施（3/1～）	採用選考活動（6/1～）				内定（10/1～）						

●事業計画は変更になる場合があります。最新情報は「就職ナビ」から確認をお願いします。

2024

4月

あなたの進路選択のベースに！キャリアガイダンスカレンダー

月曜日	火曜日	水曜日	木曜日	金曜日	土曜日	日曜日
01	02	03	04	05	06	07
	<p>学部3年、修士1年の学生が、夏休みのインターンシップ、冬から本格化する就活に向けて、しっかりとスタートをきれるよう、以下の内容を中心に解説します。</p> <p>全学年対象なので、学部1～2年生もぜひご参加ください。</p> <ul style="list-style-type: none"> ・インターンシップに参加した先輩の体験談 ・若大生の進路状況 ・就職スケジュールとキャリア教育Gの支援内容の説明 			<p>1時限目 8:35～10:15 2時限目 10:30～12:10 昼休み 12:10～13:00 3時限目 13:00～14:40 4時限目 14:55～16:35 5時限目 16:50～18:30 6時限目 18:40～20:20</p>		
08	09	10	11	12	13	14
	<p>【対象：全学年】インターンシップガイダンス ～スタートアップ講座～ ※同内容を3回（火曜と金曜）</p> <p>①4時限目 学生センターA棟1階 G19 ②5時限目 学生センターA棟1階 G19</p>			<p>【対象：全学年】インターンシップガイダンス ～スタートアップ講座～ ※同内容を3回（火曜と金曜）</p> <p>③4時限目 学生センターA棟1階 G19</p>	<p>詳細及び最新情報は 就職ナビから ご確認ください</p>	
15	16	17	18	19	20	21
	<p>【対象：学部3年・院1年】キャリア特別講座 公務員のお仕事と試験対策 ※同内容を2回</p> <p>①4時限目 学生センターA棟2階 G2大 ②5時限目 学生センターA棟2階 G2大</p>			<p>【対象：全学年】インターンシップガイダンス ～基礎編～ ※同内容を3回（火曜と金曜）</p> <p>①4時限目 文系学部生(G21)、修士生と理系学部生(G22)</p>		
22	23	<p>4/16・19・23のガイダンス（公務員・文理別）は、昨年度のガイダンスに参加した学生のアンケートをもとに追加しました♪</p>			27	28
	<p>【対象：全学年】インターンシップガイダンス ～基礎編～ ※同内容を3回（火曜と金曜）</p> <p>②4時限目 文系学部生(G21)、修士生と理系学部生(G22) ③5時限目 文系学部生(G21)、修士生と理系学部生(G22)</p>					
29	30	01	02	03	04	05
	<p>月曜授業日</p>					

公務員を考えている方に、仕事内容や採用スケジュール、試験対策について解説します。

若手大学職員の業務や若手職員の日ごろの仕事ぶりについてもご紹介します。

インターンシップを取り巻く最新事情や、インターンシップ参加の意義・心構え、目的設定、企業選びのポイント等の事前準備や、参加して得られる力等、基本的なことについて解説します。

2024

5月

月曜日	火曜日	水曜日	木曜日	金曜日	土曜日	日曜日
29	30	01 月曜 授業 日	02	03	04	05
06	07 【対象：全学年】キャリア特別講座 一般常識・時事問題対策講座 ※同内容を2回 ①4時限目 学生センターA棟2階 G2大 ②5時限目 学生センターA棟2階 G2大	08	社会の動きに目を向けてもらうことを目的とした気軽に参加できる講座です。社会人として必須の時事・一般常識をクイズを交えながら楽しく解説します。		11	12
13	14 【対象：学部1・2年】ココカラガイダンス ココカラ始める！ ジブン×未来を考えるキャリア入門講座 ※同内容を2回 ①4時限目 学生センターA棟2階 G2大 ②5時限目 学生センターA棟2階 G2大	15	「有意義な学生生活の過ごし方」「自分のキャリアの描き方」を解説するとともに、「岩手大学キャリア自律支援」についても紹介します。		18	19
20	21 【対象：全学年】キャリア特別講座 最新の大手企業対策と賢いジモト企業選び ※同内容を2回 ①4時限目 学生センターA棟2階 G2大 ②5時限目 学生センターA棟2階 G2大	22	23	24	25	26
27	28 【対象：全学年】インターンシップガイダンス ～自己分析と業界研究～ ※同内容を2回 ①4時限目 学生センターA棟2階 G2大 ②5時限目 学生センターA棟2階 G2大	29	企業側の考えや採用戦略を学ぶことにより、今後、どのような大学生活を送れば良いか、どのようにインターンシップを探せば良いかを考えるきっかけをお伝えします。 昨年度100名以上の学生が参加したガイダンスです。		01	02
03	04	メモ:	※5日間以上のインターンシップを探せるインターンシップin岩手 (https://tohoku-is.jp/) の紹介もします。			

2024

6月

月曜日	火曜日	水曜日	木曜日	金曜日	土曜日	日曜日
27	28	29	30	31		02
03	04	05	06	07	08	09
10	11	12	13	14	15	16
17	18	19	20	21	22	23
24	25	26	27	28	29	30
01	02	03	04	05	06	07

インターンシップ応募時に提出が必要なエントリーシート（ES）を中心に、作成方法やポイント等の解説をします。

就活を継続している学生を対象に、就活のポイントの復習や進め方等について解説し、これまでの就活や公務員試験等の受験状況などを振り返りながら、今後の活動に向けた磨き上げを行います。
※先着10名

04
【対象：全学年】インターンシップガイダンス
～エントリーシート～ ※同内容を2回
① 4時限目 学生センターA棟2階 G2大
② 5時限目 学生センターA棟2階 G2大

07
【対象：学部4年・院2年】
就活ブラッシュアップ講座
14:55～16:55 学生センターB棟1階 多目的室

08 09
【対象：全学年】
(仮)キャリアフェア
9:00～17:00
入退場自由!

11
【対象：全学年】キャリア特別講座
Special Talk Session 教えて！イワテの人事！
① 4時限目 総合職編（岩手銀行、岩手日報社、盛岡市役所）
② 5時限目 理系・技術職編（NTTデータ東北、岩手県庁、材研岩手）
会場 学生センターA棟2階 G2大

岩手大学主催！
【対象：全学年】『(仮)キャリアフェア』
岩大生と接点を持ちたい事業所が参加します！
今後のインターンシップ先の検討材料・就職先の情報収集などにぜひご活用ください♪



パネラーのトークセッションにより、日ごろ学生の皆さんが感じている人事や仕事についての疑問を解消します！

18
【対象：全学年】インターンシップガイダンス
～エントリーシート対策実践～ ※同内容を2回
① 4時限目 学生センターA棟2階 G2大
② 5時限目 学生センターA棟2階 G2大

エントリーシートの表現・文章・構成等の書き方について学ぶとともに、実際に作成する模擬練習をします。
エントリーシートに書く内容が決まっていなくても参加OKです。

25
【対象：全学年】インターンシップガイダンス
～グループワーク対策実践～ ※同内容を2回
① 4時限目 学生センターB棟1階 多目的室
② 5時限目 学生センターB棟1階 多目的室

インターンシップで必ずと言っていいほど経験するグループワークについて、ポイントの解説及び実際の模擬練習を行います。
※各回先着20名

6月1日配信スタート！9月末日まで視聴可能！
【対象：全学年】就活・インターンシップガイダンス～マナー編～
webclassに動画掲載（オンデマンド）
インターンシップに参加するにあたって、電話の仕方・メールの書き方・訪問時のマナー等について解説します。

2024

7月

月曜日	火曜日	水曜日	木曜日	金曜日	土曜日	日曜日
01	02 【対象：全学年】キャリア特別講座 社会で役立つ！課題解決スキル養成講座 ※同内容を2回 ①4時限目 学生センターA棟2階 G2大 ②5時限目 学生センターA棟2階 G2大	03	04	05	06	07
08	09	10	11	12	13	14
15	16 6月1日配信スタート！9月末日まで視聴可能！ 【対象：全学年】就活・インターンシップガイダンス～マナー編～ webclassに動画掲載（オンデマンド） インターンシップに参加するにあたって、電話の仕方・メールの書き方・訪問時のマナー等 について解説します。 ※理工学部の学生でインターンシップを単位認定する場合は視聴必須	17	18	19	20	21
22	23	24	25	26 【対象：学部4年・院2年】 就活ブラッシュアップ講座 14：55～16：55 学生センターB棟1階 多目的室	27	28
29	30	31	01	02	03	04
05	06	07	08	09	10	11

予測不可能なこれからの時代、どんな仕事でも必要になるスタートアップスキルや問題解決フレームワークについて解説します。
※各回最大30名

就活を継続している学生を対象に、就活のポイントの復習や進め方等について解説し、これまでの就活や公務員試験等の受験状況などを振り返りながら、今後の活動に向けた磨き上げを行います。
※先着10名

インターンシップ ガイダンス

【全学年対象】



ご予約はこちら！



まずはしっかりイメージ

インターンシップに参加した先輩の体験談や岩大生の進路状況、就職スケジュール等の説明

🕒 4/9(火) 14:55~16:35 16:50~18:30
4/12(金) 16:50~18:30
※同内容を3回
📍 4/12(金) 学生センターA棟1階 G19

インターンシップの基礎

最新情報や参加の意義・心構え、目的、企業選び等の事前準備や参加することで得られる力等、インターンシップの基本を解説

🕒 4/19(金) 14:55~16:35
4/23(火) 14:55~16:35 16:50~18:30
※同内容を3回
📍 文系学部生：学生センターA棟2階 G21
理系・文系修士生、理系学部生：同上 G22

4/9(火)
4/12(金)

4/19(金)
4/23(火)

自己分析と業界研究

インターンシップ先を選ぶため必須となる自己分析と業界研究について解説

🕒 14:55~16:35 16:50~18:30
※同内容を2回
📍 学生センターA棟2階 G2大



5/28(火)

エントリーシートについて

インターンシップ応募時に提出が必要なエントリーシート(ES)を中心に、作成方法やポイント等を解説

🕒 14:55~16:35 16:50~18:30
※同内容を2回
📍 学生センターA棟2階 G2大



6/4(火)

エントリーシート対策実践

ESの表現・文章・構成について学び、模擬練習を実施

ESの内容が未定でも参加OK！

🕒 14:55~16:35 16:50~18:30
※同内容を2回
📍 学生センターA棟2階 G2大

6/18(火)

グループワーク対策実践

インターンシップでほぼ確実に経験するグループワークについてポイントの解説及び模擬練習(※各回先着20名)

🕒 14:55~16:35 16:50~18:30
※同内容を2回
📍 学生センターB棟1階 多目的室



6/25(火)

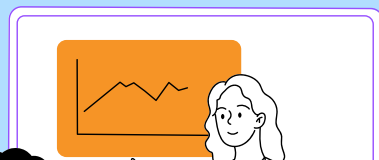

キャリア特別講座

4/16
(TUE)

公務員のお仕事と 試験対策

公務員の仕事内容や採用スケジュール、試験対策について解説！
岩手大学職員の業務も紹介します。

時間：4時限目・5時限目
場所：学生センターA棟2階 G2大

5/7
(TUE)

一般常識・ 時事問題対策講座

社会人として必要な時事問題・一般常識について日頃からどのように社会に目を向けていけば良いか、対策方法を解説！

時間：4時限目・5時限目
場所：学生センターA棟2階 G2大

5/21
(TUE)

最新の大手企業と 賢いジモト企業選び

企業側の考えや採用戦略を学ぶことにより、今後どのような大学生活を送れば良いか、どのように就職活動を行えば良いかを考えるきっかけをお伝えします。

時間：4時限目・5時限目
場所：学生センターA棟2階 G2大

4時限目
14:55～16:35

5時限目
16:50～18:30

※6/11 以外は、
同内容の実施

パネラー (予定)

◆4時限目【総合職編】
岩手銀行・岩手日報社・盛岡市役所

◆5時限目【理系・技術職編】
NTTデータ東北・岩手県庁・
キオクシア岩手

6/11
(TUE)

Special Talk Session 教えて！イワテの人事！

パネラーのトークセッションにより、学生の皆さんが感じている人事や仕事についての疑問を解消します！

時間：4時限目【総合職編】
5時限目【理系・技術職編】
場所：学生センターA棟2階 G2大

7/2
(TUE)

課題解決スキル 養成講座

予測不可能のこれからの時代、どんな仕事でも必要になるスタートアップスキルや問題解決フレームワークについて解説！

時間：4時限目・5時限目
場所：学生センターA棟2階 G2大

各回最大
30名！



詳細 &
お申込みは、
コチラ！

ガイダンス一覧から
ご希望の日時を選択
して、お申込みくだ
さい。

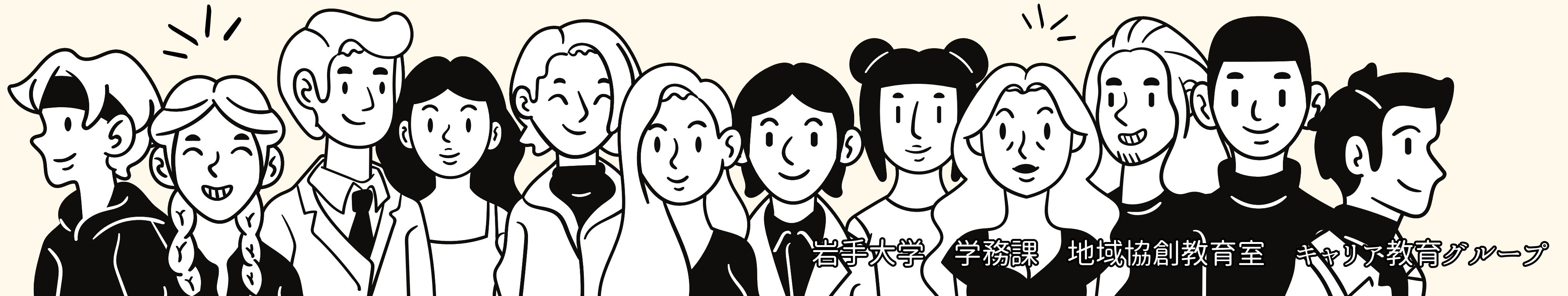



お申込みは、
ココカラ！

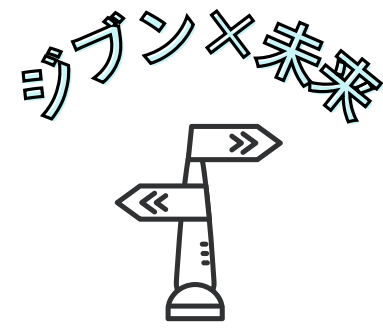

学部1・2年生 対象

ココカラガイダンス

ココカラ始める！ジブン×未来を考えるキャリア入門講座

5/14

場所：学生センター A棟2階
G2大

時間：4時限目 14：55～16：35
5時限目 16：50～18：30

※同内容を2回実施

大学生活のスタートに向けて・・・

- 「有意義な学生生活の過ごし方」
- 「自分のキャリアの描き方」
- 「大学の学びと仕事のつなぎ方」

について解説します！

- “岩手大学のキャリア自律支援”

についても紹介します♪



就活

学部4年・院2年 対象

ブラッシュアップ講座

6月7日 金

7月26日 金

🕒 時間：14:55～16:55

📍 場所：A12 学生センター-B棟1階
多目的室

👤 講師：ジョブカフェいわて
キャリアカウンセラー

就活を継続中の皆様へ

- 就活のポイントの復習
- ここからの就活の進め方
- これまでの就活や受験の振り返り

などを通して、今後の活動に向けた磨き上げを行います。
ぜひお気軽にご参加ください！



お問い合わせ

岩手大学 学務部学務課 地域協創教育室
キャリア教育グループ
TEL：019-621-6709

詳細 & ご予約

「岩手大学就職ナビ」の"ガイダンス・説明会等に参加する"から、ご希望の日程を選択し、ご予約ください。



地域協創教育室ができること

◆地域協創教育グループ
◆キャリア教育グループ

◆地域での実践活動／学生発プロジェクト

岩手県内をフィールドに活動する学生の支援や学生の独創的なアイデアの実現のために岩手大学や関連企業との連携により、下記のような取組を実施・支援しています。どのようなアイデアでも構いませんので、お気軽にご相談ください。

✿NEXT STEP工房

岩手大学生の地域活動を支援するプラットフォームであり、以下のような支援を実施しています。

- ・情報の発信／情報共有のための環境の提供
- ・交流の場の提供
- ・活動紹介の場・メンバー募集機会の提供
- ・地域での活動サポート
- ・活動費支援

✿地域課題解決プログラム

学生の積極的な地域社会への参画を促すために、地域社会の抱える様々な課題を卒論・修論など学生の研究テーマとして募集し、指導教員の下、課題解決に向けて研究を行います。

✿学内カンパニー

学内に学生が主体となって仮想的な企業を設立し、一般企業のように事業開発活動を行います。事業企画から設計、部品発注、試作、製作業績把握や損益確認までを行っており、理工学部のものでづくりエンジニアファクトリー起業家支援室が運営しています。

✿いわてイノベーションスクール

地域で新しいことにチャレンジしたい学生を募集し、創造的な課題解決アイデアをビジネスプランに落とし込んでいくための実践的に学んでいくプログラムです。岩手大学発ベンチャーの株式会社イノベーションラボ岩手が運営しています。

◆キャリア相談・窓口相談

全学生を対象として、キャリアに関するあらゆる相談に対応しています。

就職活動についての相談はもちろん、書類添削や面接対策、将来の不安に対する漠然とした悩み、低年次のうちに何を準備すればよいか分からない等なんでも構いません。どうぞお気軽にご利用ください。

◆ガイダンス・説明会の開催

低学年次向けや就活対策・インターンシップガイダンスなど、その時期に応じたキャリアガイダンスや説明会を開催しています。

ガイダンス
カレンダー



◆その他の支援

学生の皆さんのキャリア形成・就職活動をサポートするため、以下の支援を実施しています。その他、なんでもお気軽に相談してください。

- ✿就職支援ブックの配信（就職活動編）
- ✿キャリア関連図書の貸出
- ✿Web用会場の貸出
（面接・インターンシップ・会社説明会等で利用）

◆インターンシップの申込手続

キャリア教育グループでは、インターンシップ先の探し方や応募手続き、マナー講座など、インターンシップ全般についてサポートを行っています。

- ✿自由応募 … 主に民間企業／就職支援情報サイト等
- ✿学校応募 … 主に官公庁系／各機関のウェブサイト等
- ✿その他 … インターンシップ in 東北（岩手県内事業所）

これらのうち学校応募については、大学を經由して事業所に申し込みを行うため、各機関等で指定されている期限の10日前までに、応募する必要書類をキャリア教育グループに提出してください。

◆フロアMAP

岩手大学 学務部 学務課 地域協創教育室
地域協創教育グループ・キャリア教育グループ

【A12】学生センターB棟1階
「地域協創教育室」周辺

◆QRコード

岩手大学就職ナビ



地域協創教育室
ホームページ



キャリア教育GX
公式アカウント



地域協創教育センター
ホームページ



地域協創教育センター
X公式アカウント



地域協創教育センター
Instagram公式アカウント



RCEC

Regional Co-Creation Education Center
岩手大学地域協創教育センター

岩手大学地域協創教育センターでは、地域の多様なステークホルダーとの協創による教育(正課教育と、地域社会を实践の場とした正課外活動との循環・接続を図る教育)を実践することにより、高い専門性と実践力を併せ持ち、社会の様々な視点から直面する課題を理解し、解決に向けて自律的に判断・行動ができる能力を持った「レジリエントな人材」を育成します。

1

地域協創教育に関する ワンストップ窓口

- ・教育事業における地域とのワンストップ窓口
- ・学外との連携コーディネート
- ・プログラムの地域通用性向上に向けた取組の推進(地域関係者向けの成果公開やプログラム修了者への表彰制度の導入)

2

全学対象共修プログラム イーハトーヴ協創コース

正課教育及び地域社会を实践の場とした正課外活動をシームレスに連動させた、アントレプレナー人材育成及びソーシャルイノベーション人材育成に資する全学対象プログラムの開発と実践

3

地域協創の場 「イーハトーヴ協創ラボ」

- ・企業や自治体と、学生・教職員との恒常的な対話の場の創出。
- ・学内コワーキングスペース「イーハトーヴ協創ラボ」の開設・運営
- ・実践活動(フィールドワーク・インターンシップ等)の支援促進

4

地域での実践活動や 学生のキャリア形成サポート

- ・地域社会を实践の場とした各種取組の集約と最適化、地域関係者も交えた体系化
- ・地域協創教育に資するキャリア形成支援(キャリア関連科目の開発・実施)

「イーハトーヴ協創コース」とは？

本学の卒業生である宮沢賢治の想い「世界がぜんたい幸福にならないうちは個人の幸福はあり得ない(well-being)を受け継ぎ、誰一人取り残さない持続可能な社会の実現を目指し、岩手で生きる、岩手と縁のある地域の多様な方々との協創活動を通じ、レジリエントな人材(心の豊かさやイノベーションマインドを併せ持ち、高い専門性と実践力を兼ね備えた「二刀流人材」)を育成します。

～育成する人材像～



アントレプレナー人材

農林水産分野やものづくり分野をはじめ地域特性を活かした新ビジネス創出に積極的に取り組む人材



ソーシャルイノベーション人材

地域コミュニティ再生、地域課題解決、地域ポテンシャル創出に積極的に取り組む人材

イーハトーヴ協創ラボとは？



地域と学生・教職員をつなぎ、交流や協創活動を通じて多様な仲間が会い、新たなアイデアを取組を生み出す学内コワーキングスペースです。多様なニーズに応じ学生と地域との交流と協働を恒常的に促す場として、オープンな環境とセキュアな環境の両立を兼ね備えたコミュニケーションスペースを創出します。(2024年設置予定)

特徴

- ・学生及び地域の方も利用可能なコワーキングスペース
- ・多様な形態のワークショップ、公開講座、アクティブラーニング、地域開放型授業など、多様な取組が可能なセミナー・コラボレーションスペース

設置場所

中央学生食堂2階

将来的に学内セントラルゾーンの大型リノベーションに合わせた当該スペースの本設・拡充を目指します。

取組

- ・昼休みなどを利用した企業関係者によるキャリアトークカフェ
- ・コワーキングスペース内外での学生×社会人による多様な交流イベント
- ・企業と学生との協創活動のマッチング及びハンズオン型インターンシップ
- ・企業やその支援に興味のある仲間と出会い、交流が可能なスタートアップカフェ
- ・岩手県や盛岡市などが開設・支援している起業家等支援拠点との連携イベント
- ・大学発ベンチャー企業等との連携による、起業家マインド育成事業やキャリア形成支援事業



イーハトーヴ基金「地域協創教育推進基金」のご案内

学生の地域での実践活動に対する支援や、地域課題解決プロジェクトなど、地域の多様な方々との協創により進める取組に活用するため、岩手大学イーハトーヴ基金の特定基金として「地域協創教育推進基金」を開設しております。皆さまのご理解ご助力を心よりお願い申し上げます。

〈用途例〉

- ①地域課題解決プログラムの事業実施支援
- ②地域における学生の実践活動に対する支援
- ③地域協創教育に関するビジネスコンテストの副賞
- ④その他、地域協創教育センターが主催する取組(イーハトーヴ協創コースやイーハトーヴ協創ラボ等)に関する事業等の実施支援

〈募集単位〉

個人：一口3千円～ 法人：一口5万円～

※岩手大学への寄付金は、所得税、個人住民税、法人税の税制上の優遇措置が受けられます。

〈お申込み方法等〉

お申込み、お振込み(寄付の方法)につきましては、岩手大学イーハトーヴ基金内のページ

(<https://www.iwate-u.ac.jp/ihatovvikin/index.html>) をご参照ください

※イーハトーヴ協創ラボの設置場所である中央学生食堂全体の本格改修を目指した「キャンパス整備基金」につきましても併せてご検討いただけますと幸いです。



岩手大学地域協創教育センター

〒020-8550 岩手県盛岡市上田三丁目 18-34

Mail rcec@iwate-u.ac.jp

TEL 019-621-6633

この広告は、岩手大学学内カンパニー(学生団体による仮想企業)+design社の協力により、作成しています。

岩大生のキャリア形成をサポートする

岩手大学就職ナビ

岩手大学HP



岩手大学就職ナビ



岩手大学ホームページ
の「就職ナビ」から
ログインしてください。



2024年4月2日（火）～
新URL・新ログイン画面となります！

ユーザ名・パスワードは、

アイアシスタントと同じになります。

国立大学法人
岩手大学
IWATE UNIVERSITY
ログインサービス: キャリタスUC

キャリアタスUC
(Career)

学校向け求人票クラウドサービス

ユーザ名
パスワード

ログインを記憶しません。
 送信する情報を再度表示して送信の可否を選択します。

Login

このページをブックマークしないでください。
(Please do not bookmark this page.)
このページに移動する前の、システムごとのURLをブックマークしてください。
(Please bookmark system-specific URL before jumping to this page.)



- ◆求人・インターンシップの検索
- ◆ガイダンス・説明会の予約
- ◆キャリア相談の予約
- ◆先輩の体験談(活動報告) 検索
- ◆「就活支援ブック」の閲覧 など



※4月1日(月)は、切替作業のためログインできません。

- * キャリア相談の予約等は事前に行ってください。
- * ご不明な点等ありましたらキャリア教育グループまでお問合せ下さい。(TEL: 019-621-6709/6989)

就活支援
ブック

就活支援ブック ～就職活動編～

就職活動のハンドブックに！
5つのAction&付録で分かりやすく解説！



Action 1
自分の魅力を磨く



Action 2
企業や業界を知る



Action 3
職種や働き方を知る



Action 4
志望企業へのアプローチ



Action 5
筆記試験・面接・内定



付録
就活マナーのポイント



閲覧は就職ナビへGo!!



岩手大学 学務課 地域協創教育室
キャリア教育グループ

オンライン就活を応援

『WEB面接会場』 貸出中!!

Web面接・オンライン説明会・インターンシップなど



1 予約

- キャリア教育グループにメールで予約。<http://mail-to.link/m8/3qy73c>
- キャリア教育グループからの返信を必ずご確認ください。
数日経っても返信が無い時は019-621-6709へ電話し予約状況を確認してください。



2 当日

- キャリア教育グループ窓口で、使用目的についての**根拠資料(通知、メール等)**を提示する。
- カギや物品を借りる。
- 部屋にカギがかかっている場合は、開錠して入室する。

貸出物品

- LEDライト&スタンド
- USBマイクロホン
- ワイヤレススピーカー (SONY)
- ※オーディオケーブルでPCと接続した方が混線の可能性が無く安心です。
- オーディオケーブル
- USB3.1→LAN変換アダプタ
- 折立ミラー
- 延長コード
- 取扱説明書クリアファイル
- PCスタンド

3 使用後

- 相談室内の照明、空調(エアコン、換気扇)のスイッチをオフにする。
- ゴミは、廊下(G301大講義室前)のごみ箱に捨てる。
- 相談室のカギを施錠する(個室と相談室全体の入口の二カ所)。
- カギ等をキャリア教育グループに返却する(返却期限:当日17時15分)。必ず**当日中に返却**すること。

A17 地域協創推進棟 3階
相談室 等



岩手大学 キャリア教育グループ
☎ 019-621-6709



「進路・就活」に関する情報は キャリア教育グループ X

発信内容

- 就職支援に関する情報
- キャリア教育に関する情報
- ガイダンス情報
- キャリア相談の空き情報
- 公務員情報
- その他

Check it out!



Follow Me!



- ※ 就職支援・キャリア教育に関する全ての情報を掲載するわけではありません。
- ※ 掲示やアイアシスタント等も確認してください。

キャリア相談

いつでも「対面」か「WEB」が選べます！

就活だけでなく…

進路の悩み・インターンシップ・公務員や教員対策も！

進路相談

書類添削

インターンシップ
選考対策

面接対策



就職ナビde予約



◆予約時◆

どちらでもOK!
全ての時間帯で、相談形式（WEB・対面）
を自由に選んで予約できます。

※相談は40分間です。

※国家資格を有するキャリアコンサルタントが
対応します。

※多くの学生さんのキャリア相談に応じるため
に、学内で同一の学生さんがキャリア相談でき
る回数は、1日1回・週2回までとなります。

◆当日◆

WEB

就職ナビの予約画面から、
WEB相談室に入室します。

対面

キャリア教育グループの
事務室までお越しください。

※書類添削や面接対策を希望する方
→前日までに、応募書類をキャリア教育グループ
にお送りください。