

# 交通案内

Access to the University Offices

## 交通案内 Access to the University Offices

### ■バス利用 Bus 【盛岡駅から】 From Morioka Station

- 事務局 Administration Office
- 人文社会科学部 Faculty of Humanities and Social Sciences
- 教育学部 Faculty of Education
- 農学部 Faculty of Agriculture
- 連合農学研究科 United Graduate School of Agricultural Sciences
- 教育推進機構 Center for Teaching, Learning and Career Development (CTLCD)
- 研究推進機構 Organization for Research Promotion
- 入試センター Admission Center
- 教員養成支援センター Teacher Training Support Center
- 情報基盤センター Super-Computing and Information Sciences Center
- 保健管理センター Health Administration Center
- RI 総合実験センター Radiosotope Research Center
- 図書館 University Library
- 工学部 Faculty of Engineering
- 地域連携推進機構  
Organization for Regional Cooperation

### バスターミナル11番のりば

岩手県交通バス 駅上田線「松風バスターミナル行き」又は、駅桜台団地線「桜台団地行き」に乗車し、「若手大学前」で下車。

From Morioka Station Bus Depot Stop No.11, take a bus (Iwateken Kotsu) for "Matsuzono Bus Terminal" or "Sakuradai Danchi" and get off at "Iwatedaigaku mae".

### バスターミナル11番のりば

岩手県交通バス 駅上田線「松風バスターミナル行き」に乗車し、「上田四丁目」で下車。又は駅桜台団地線「桜台団地行き」に乗車し、「工学部東口」で下車。

From Morioka Station Bus Depot, take a bus (Iwateken Kotsu) for "Matsuzono Bus Terminal" and get off at "Ueda-yonchome", or take a bus (Iwateken kotsu) for "Sakuradai Danchi" and get off at "Kogakubu higashiguchi".

### ■タクシー利用 Taxi

【盛岡駅から約2km 約10分】

A taxi will bring you here in about 10 minutes from Morioka Station. (about 2 km)

### ■徒歩 Walking

【盛岡駅から約30分】

A 30-minutes walk from Morioka Station will bring you here.



### 盛岡までのアクセス Access to Morioka

#### 【東北新幹線・秋田新幹線】 Tohoku shinkansen / Akita shinkansen

東京-盛岡：2時間20分(はやぶさ) Tokyo - Morioka: 2h20m by "Hayabusa"

新青森-盛岡：50分(はやぶさ) Shin-Aomori - Morioka: 50m by "Hayabusa"

秋田-盛岡：1時間30分(乙まち)

Akita - Morioka: 1h30m by "Komachi"

#### 【空路/いわて花巻空港(JAL)] Air Line

大阪国際(伊丹)-花巻：1時間25分

Osaka - Hanamaki: 1h25m

新千歳(札幌)-花巻：55分

Sapporo - Hanamaki: 55m

名古屋(小牧)-花巻：1時間10分

Nagoya - Hanamaki: 1h10m

福岡-花巻：2時間

Fukuoka - Hanamaki: 2h

花巻空港-盛岡駅

Hanamaki-Airport - Morioka Station: 50m by Bus

岩手県交通バス 50分

#### 【東北自動車道】 Tohoku Highway

青森IC-盛岡IC 2時間30分

Aomori IC - Morioka IC: 2h30m

秋田中央IC-盛岡IC 1時間30分

Akita-chuo IC - Morioka IC: 1h30m

仙台宮城IC-盛岡IC 2時間

Sendai-Miyagi IC - Morioka IC: 2h



# 位置図

Location Maps





**駐車場**

**駐輪場**

**AED設置場所**

**人文社会科学部**  
Faculty of Humanities & Social Sciences

**教育学部**  
Faculty of Education

**理工学部(申請学部)**  
Faculty of Science and Engineering

**農学部**  
Faculty of Agriculture

学校番号	0128	学校名	岩手大学	団地番号	001	団地名	上田	棟番号	414・415・416
------	------	-----	------	------	-----	-----	----	-----	-------------

棟別平面図

国立大学法人等施設実態報告（様式3）

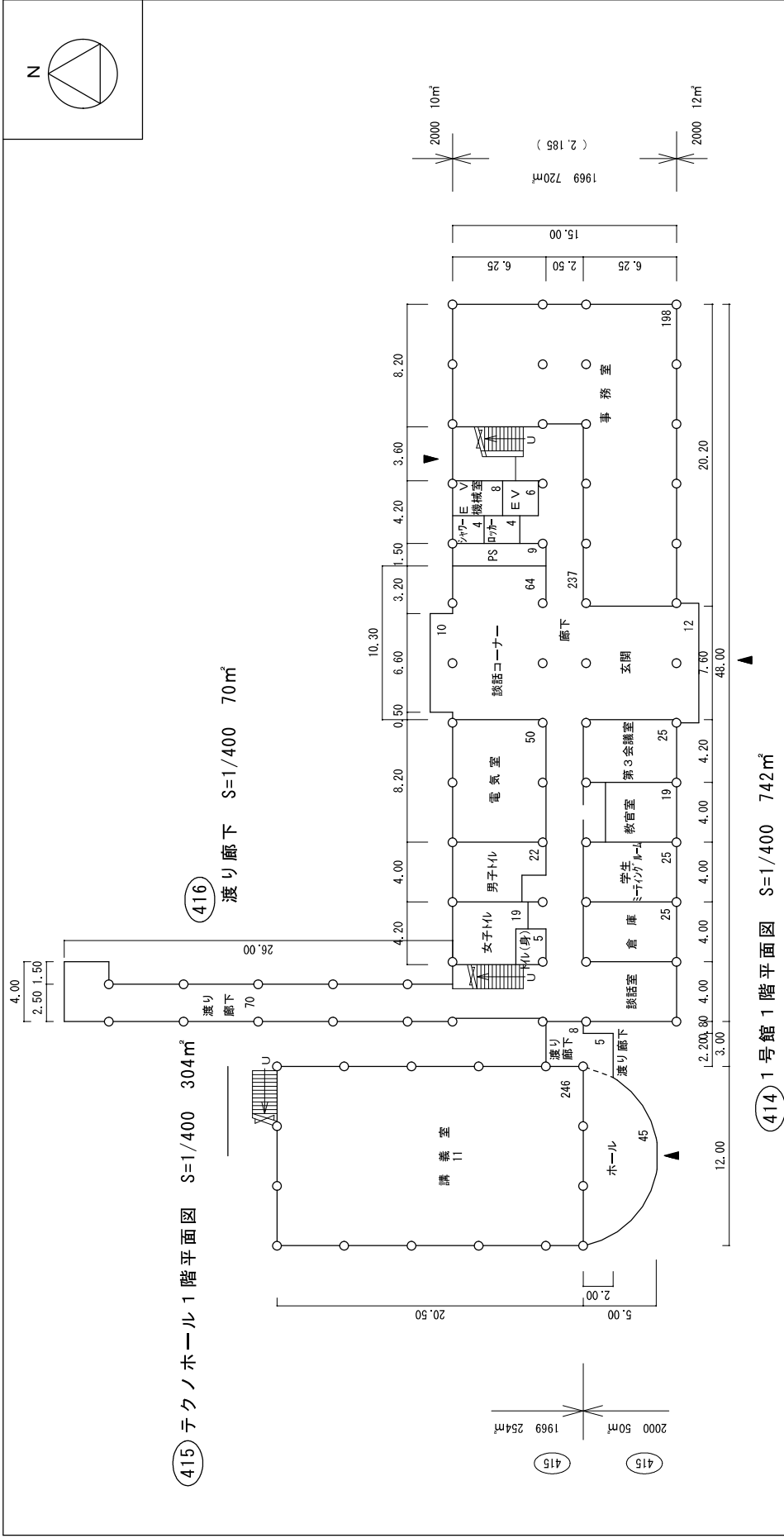

棟名	建築年	階数	面積区分		面積
			名称	区分	
工学部1号館	1969	R3	1410 工学部	<input type="checkbox"/>	2,127
			6920 学部等設備室	<input type="checkbox"/>	58
	2000	S1	1410 工学部	<input type="checkbox"/>	22
			6910 学部等渡り廊下	<input type="checkbox"/>	5
			棟計		2,207
テクノホール	1969	R2	1410 工学部	<input type="checkbox"/>	492
			6810 学部等渡り廊下	<input type="checkbox"/>	15
	2000	S1	1410 工学部	<input type="checkbox"/>	45
			6910 学部等渡り廊下	<input type="checkbox"/>	5
			棟計		557
渡り廊下	1969	R1	6910 学部等渡り廊下	<input type="checkbox"/>	70

整理番号	3-0128-001-414
	3-0128-001-415
	3-0128-001-416

棟別平面図

学校番号	学校名	団地番号	団地名	棟番号
0128	岩手大学	001	上田	414・415・416

国立大学法人等施設実態報告（様式3）

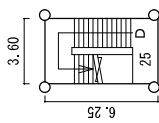
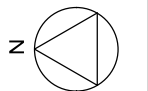

④14 工学部1号館 塔屋階平面図 S=1/400 25㎡

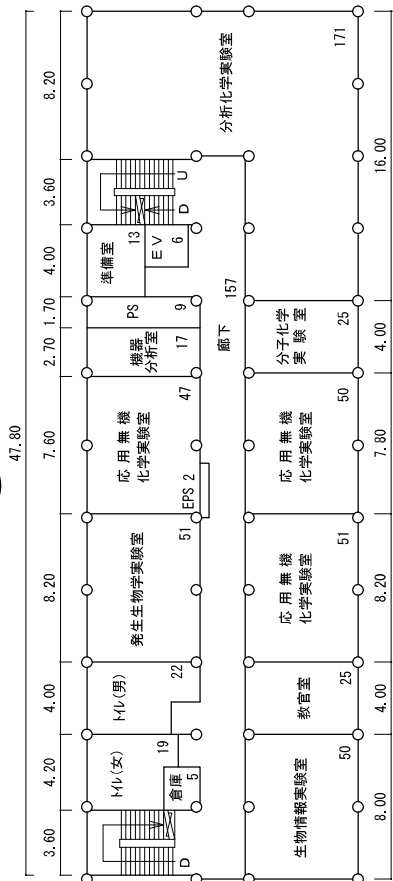

④14 工学部1号館 3階平面図 S=1/400 720㎡

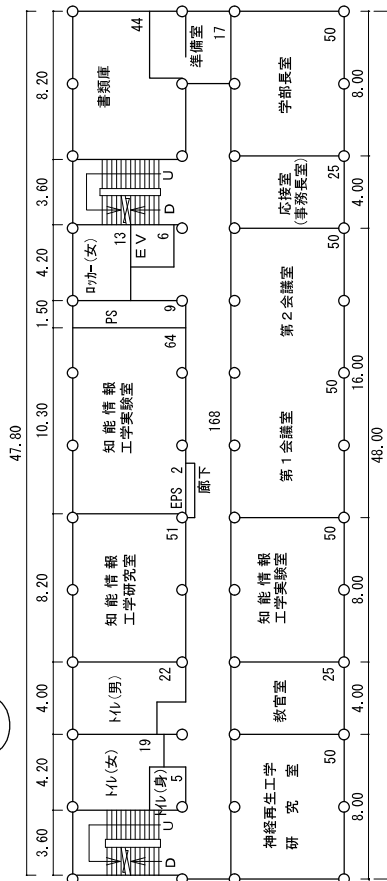

④15 テクノホール 2階平面図 S=1/400 253㎡

④14 工学部1号館 2階平面図 S=1/400 720㎡



整理番号	3-0128-001-414
	3-0128-001-415
	3-0128-001-416

学校番号	学 校 名	団地番号	団地名	棟番号
0128	岩手大学	001	上 田	413

棟 別 平 面 図

国立大学法人等施設実態報告（様式3）

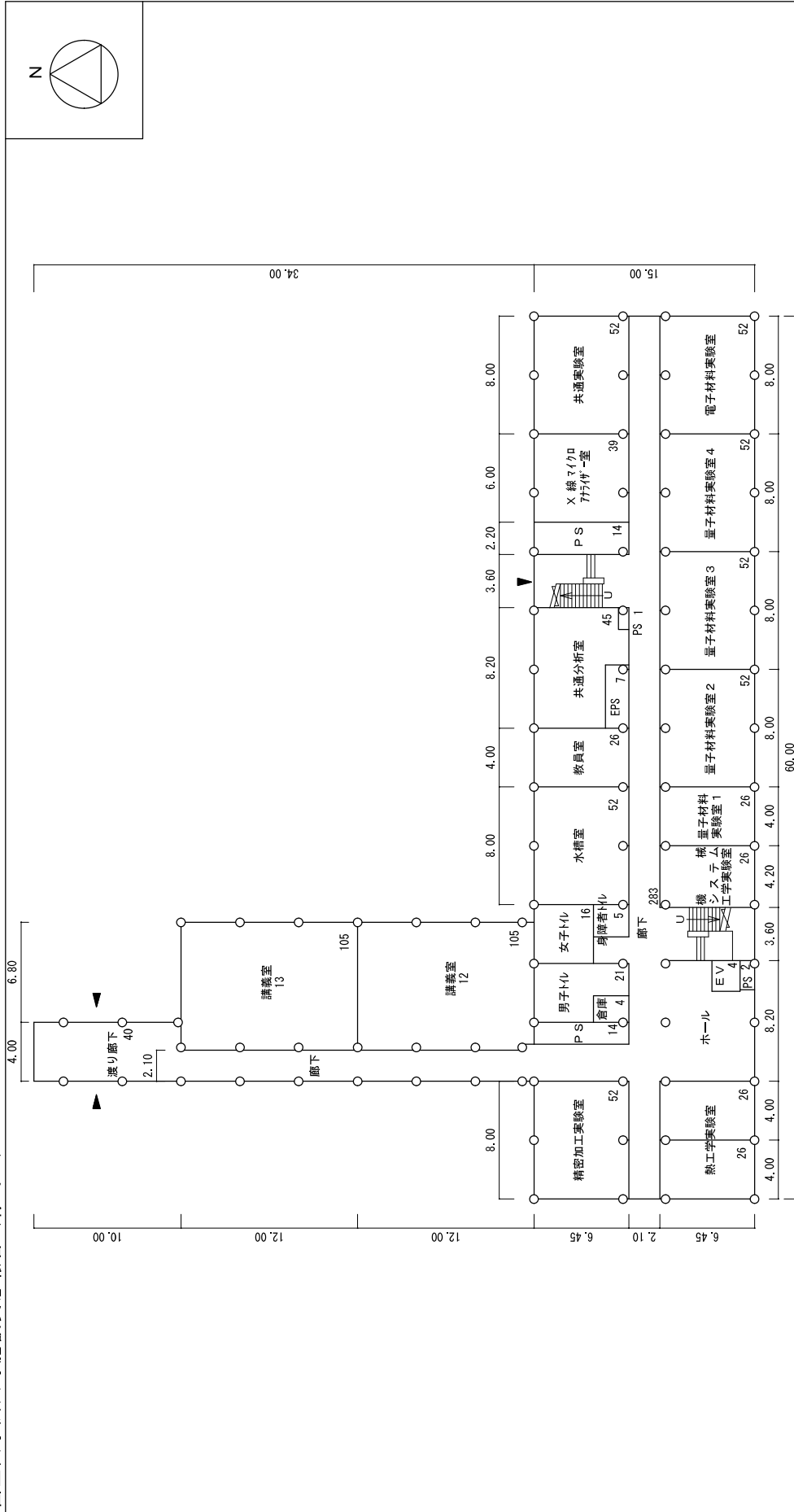

面積区分	面積	面	積	構造階数	建築年	棟名称	面積区分				
							番号	名称	包区分	面積	
	1410	工 学 部	<input type="checkbox"/>	R 4	1967	工学部2号館				4.065	
	6920	学部等設備室	<input type="checkbox"/>							8.4	
	3725	国際交流センター	<input type="checkbox"/>							2.6	
	6810	学部等渡り廊下	<input type="checkbox"/>							7.3	
棟計											4.248

▲ 1階平面図 S=1/400 1,199㎡

整理番号	3-0128-001-413
------	----------------

学校番号	学 校 名	団地番号	団地名	棟番号
0128	岩 手 大 学	001	上 田	413

棟 別 平 面 図

国立大学法人等施設実態報告（様式3）

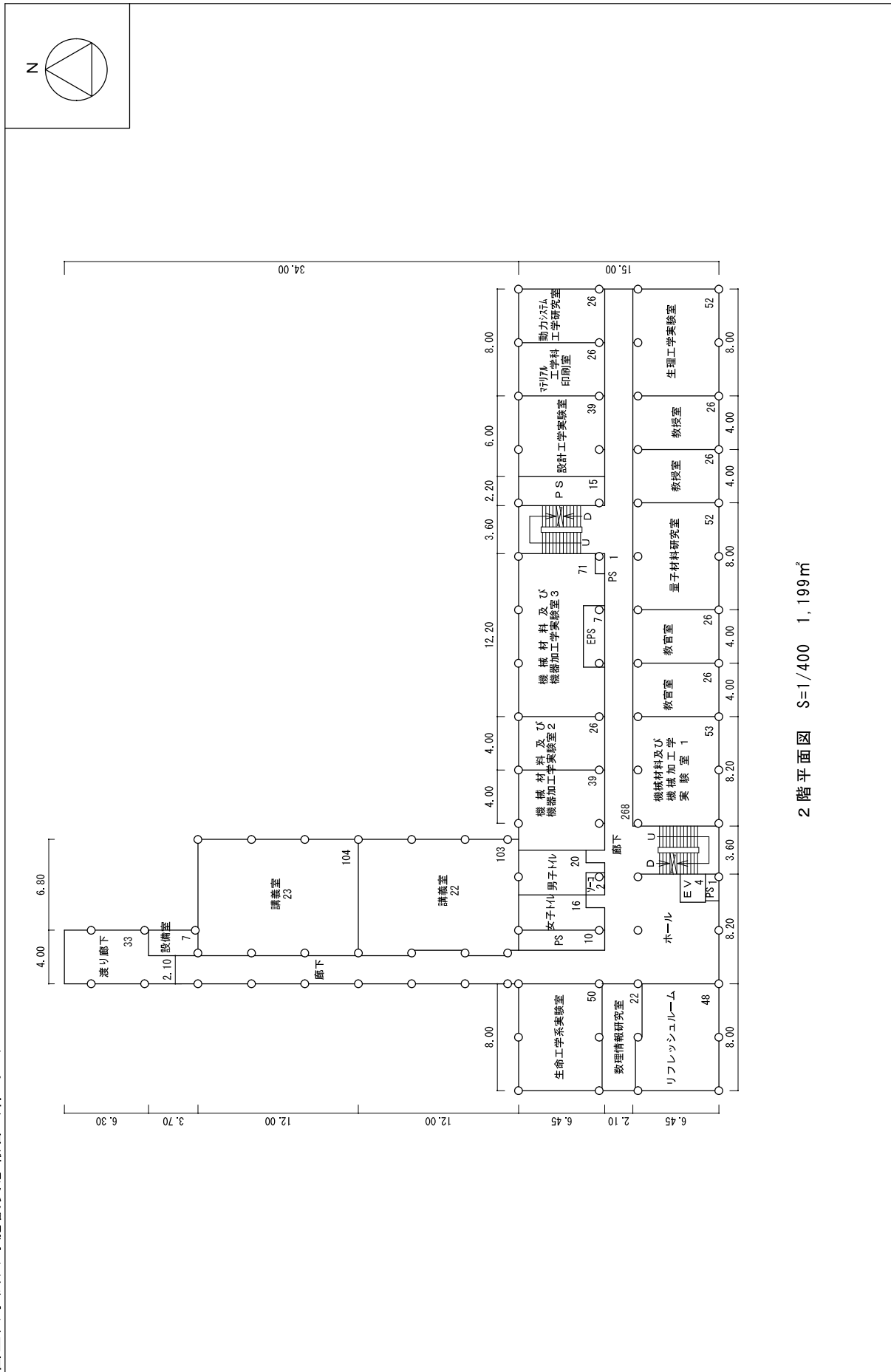

整理番号	3-0128-001-413
------	----------------

学校番号	学 校 名	団地番号	団地名	棟番号
0128	岩手大学	001	上田	413

棟 別 平 面 図

文部科学省・計画課

国立大学法人等施設実態報告（様式3）

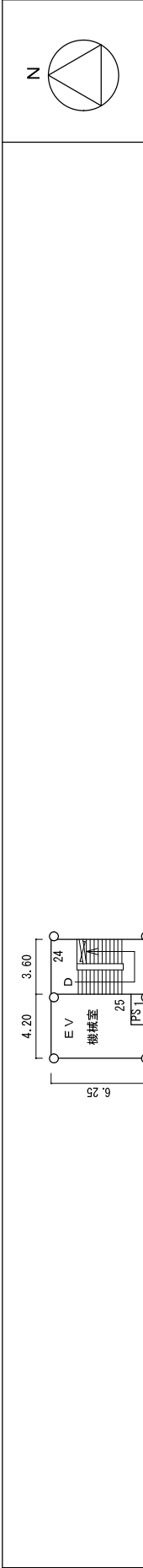

塔屋階平面図 S=1/400 50㎡

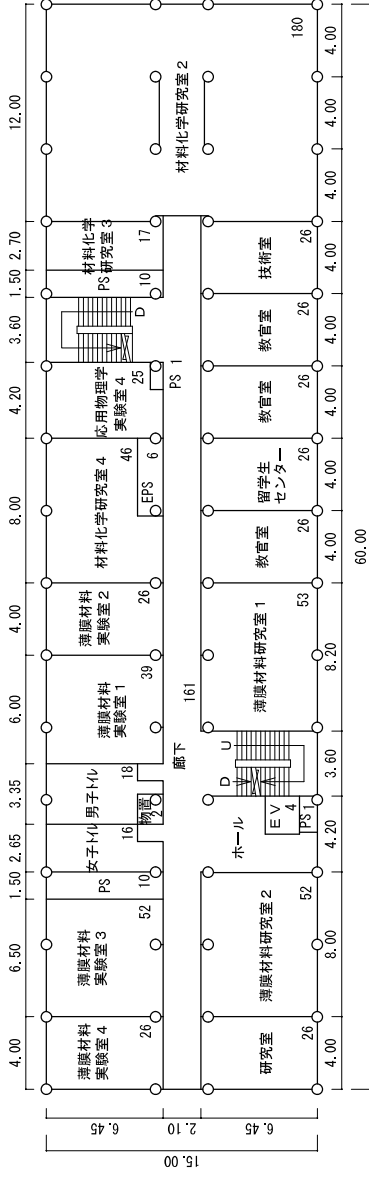

4階平面図 S=1/400 900㎡

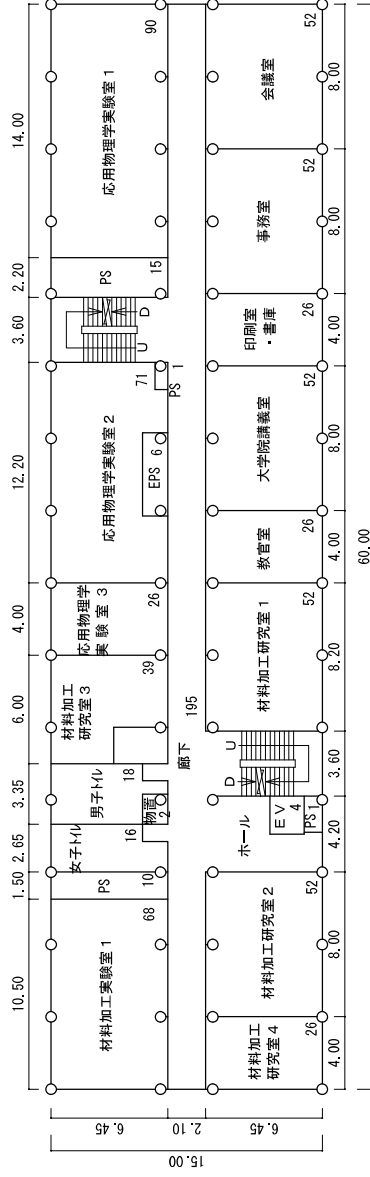

3階平面図 S=1/400 900㎡

整理番号	3-0128-001-413
------	----------------



棟別平面図

学校番号	学校名	団地番号	団地名	棟番号
0128	岩手大学	001	上田	410

国立大学法人等施設実態報告（様式3）

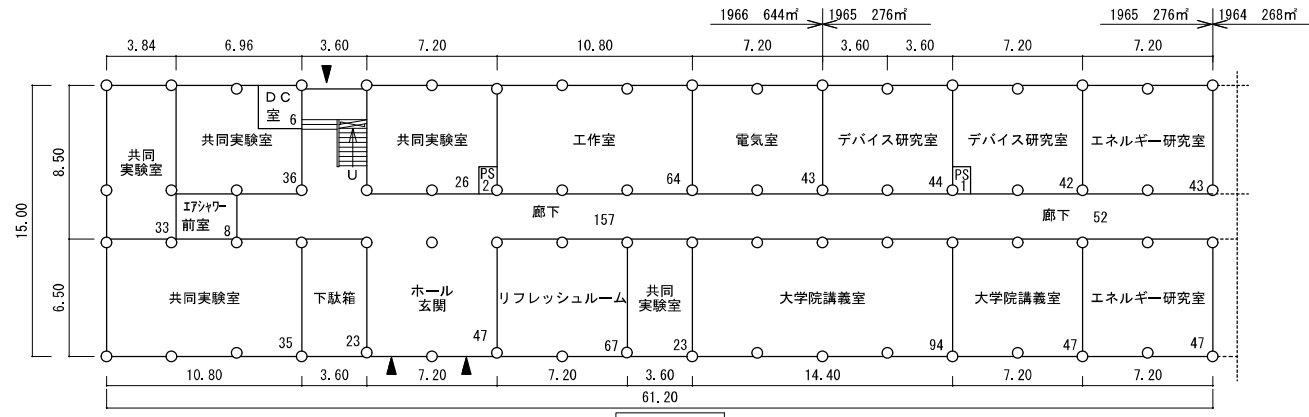

1-1

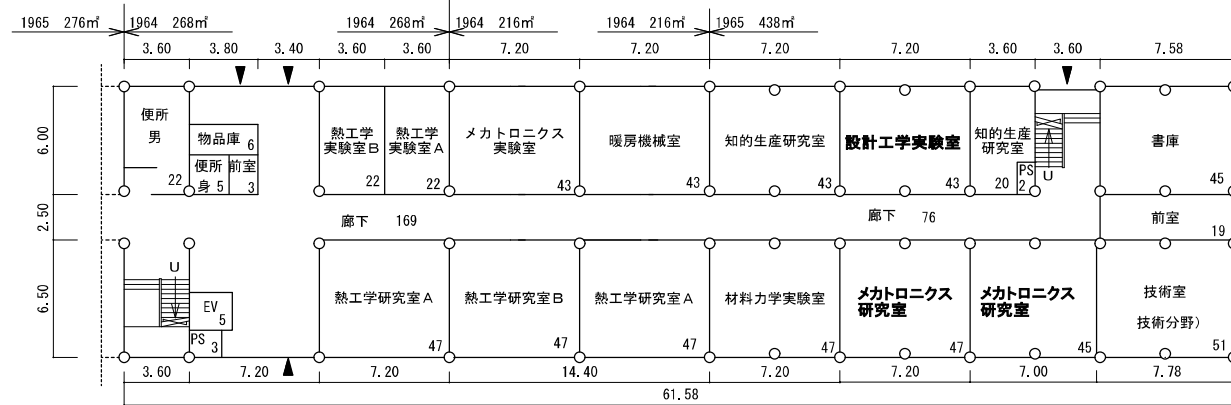

1-2

1階平面図 S=1/400 1,842m<sup>2</sup>

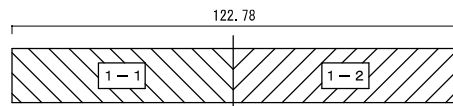

キープラン

棟名称	建築年	構造階数	面積区分			面積
			番号	名称	色区分	
工学部3号館	1964	R4	1410	工学部	□	1,917
			6920	学部等設備室	□	43
	1965	R4	1410	工学部	□	2,676
			6920	学部等設備室	□	20
	1966	R4	1410	工学部	□	2,776
			6920	学部等設備室	□	43
棟計					7,475	

整理番号	3-0128-001-410
------	----------------

学校番号	学 校 名	団地番号	団地名	棟番号
0128	岩手大学	001	上田	410

棟 別 平 面 図

文部科学省・計画課

国立大学法人等施設実態報告（様式3）

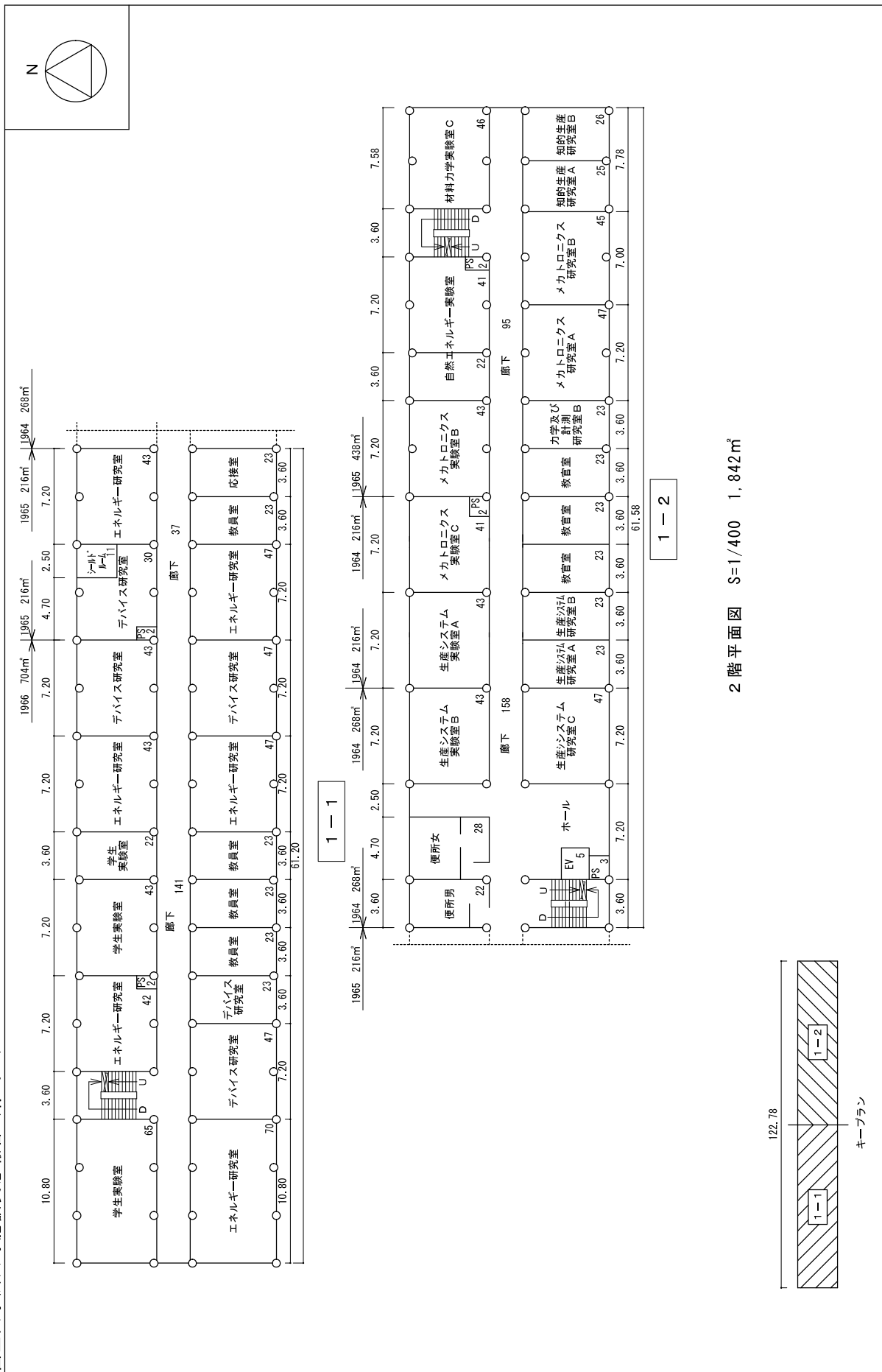

整理番号	3-0128-001-410
------	----------------

学校番号	学 校 名	団地番号	団地名	棟番号
0128	岩手大学	001	上 田	410

棟 別 平 面 図

国立大学法人等施設実態報告（様式3）

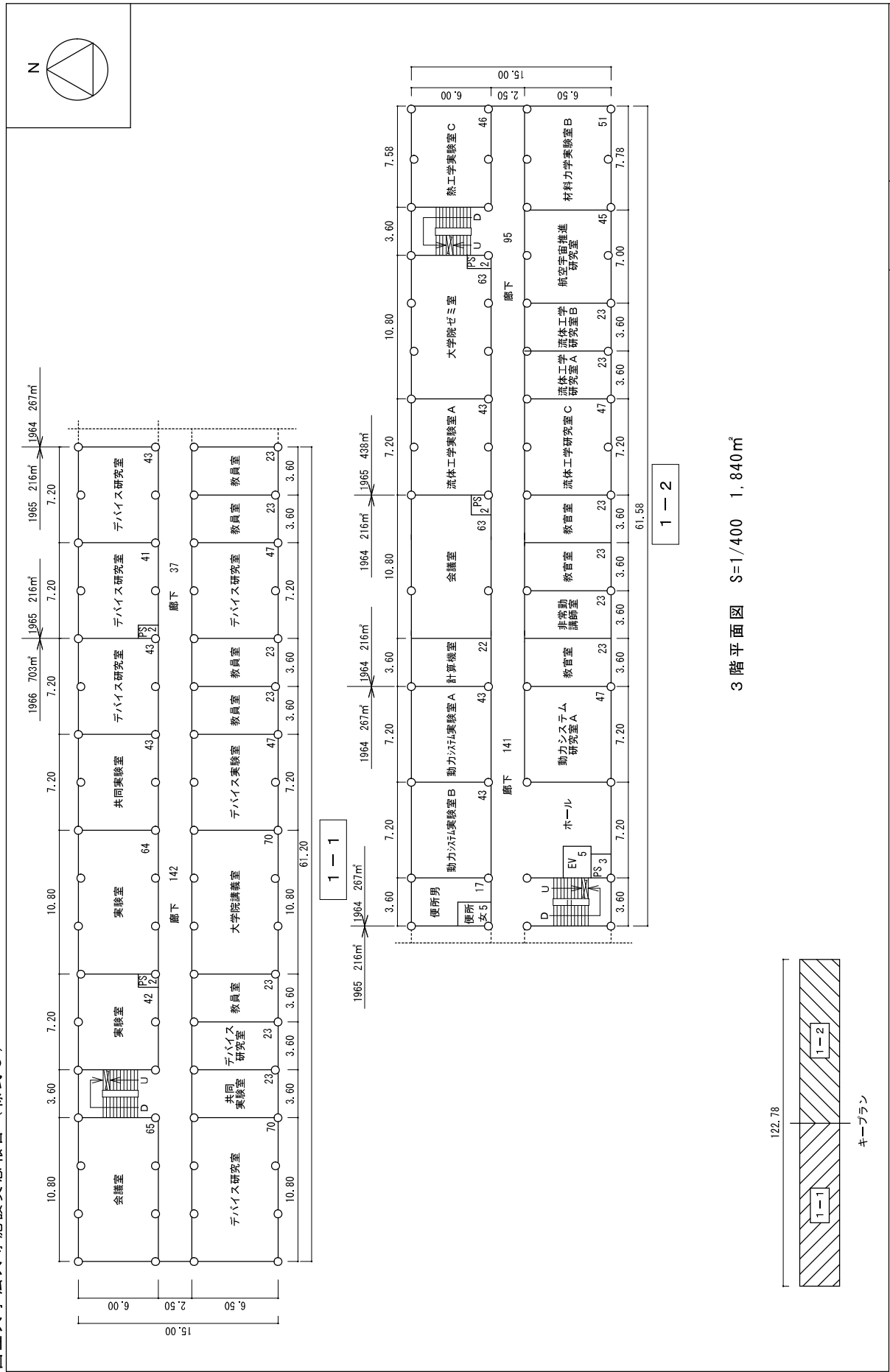

整理番号

3-0128-001-410



学校番号	学 校 名	団地番号	団地名	棟番号
0128	岩手大学	001	上 田	427

棟 別 平 面 図

文部科学省・計画課

国立大学法人等施設実態報告（様式3）

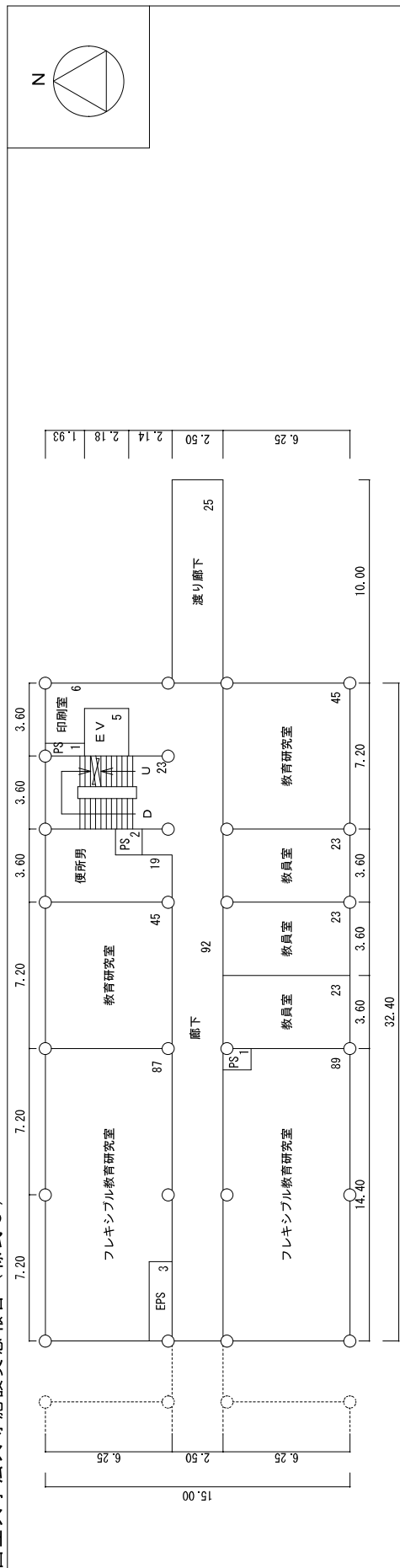

2階平面図 S=1/300 512m<sup>2</sup>

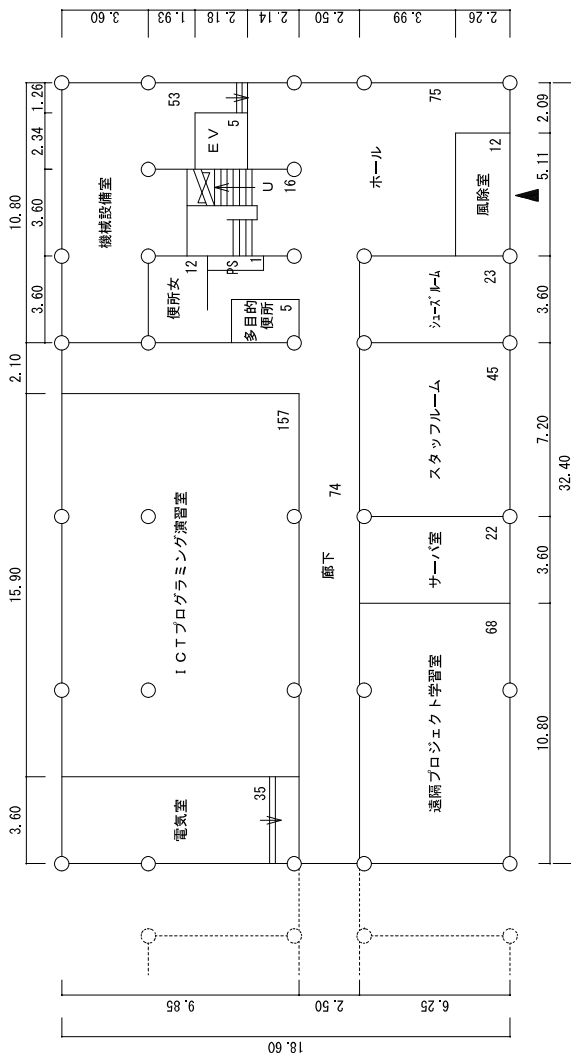

1階平面図 S=1/300 603m<sup>2</sup>

棟名称	建築年	構造階数	面積区分			面積
			番号	工 学 部	色区分	
工学部4号館 (東棟)	1977	R5	1410	工 学 部	<input type="checkbox"/>	2,481
			6810	学部等渡り廊下	<input type="checkbox"/>	50
			6920	学部等設備室	<input type="checkbox"/>	131
棟計						2,662

整理番号

3-0128-001-427

学校番号	学 校 名	団地番号	団地名	棟番号
0128	岩手大学	001	上田	427

棟別平面図

文部科学省・計画課

国立大学法人等施設実態報告（様式3）

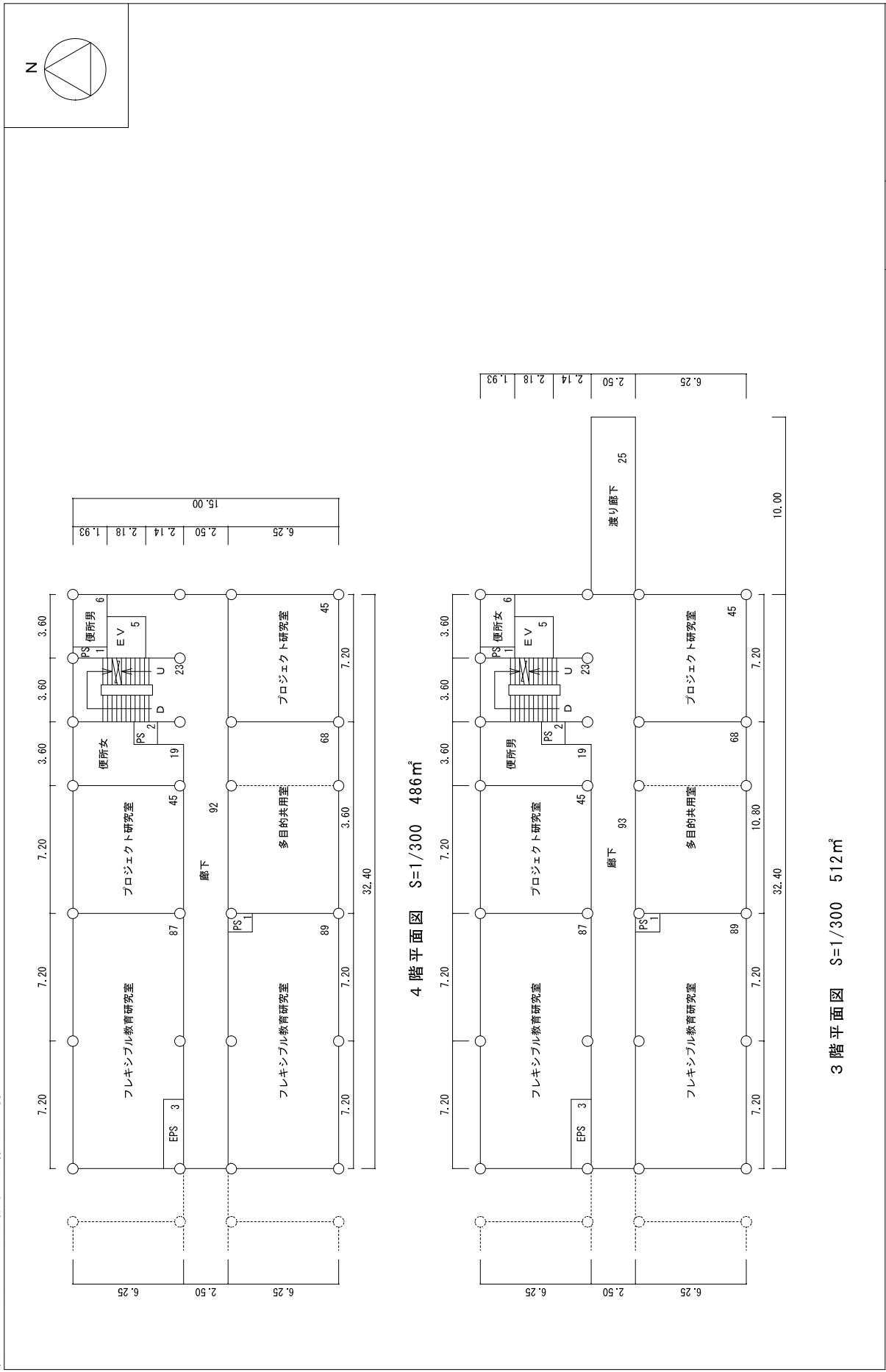

整理番号	3-0128-001-427
------	----------------

棟別平面図

学校番号	学 校 名	団地番号	団地名	棟番号
0128	岩手大学	001	上 田	427

国立大学法人等施設実態報告（様式3）

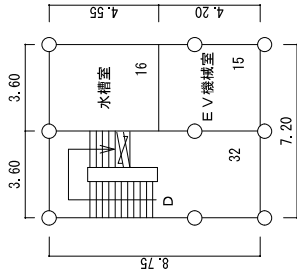
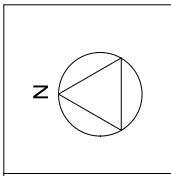

塔屋平面図 S=1/300 63㎡

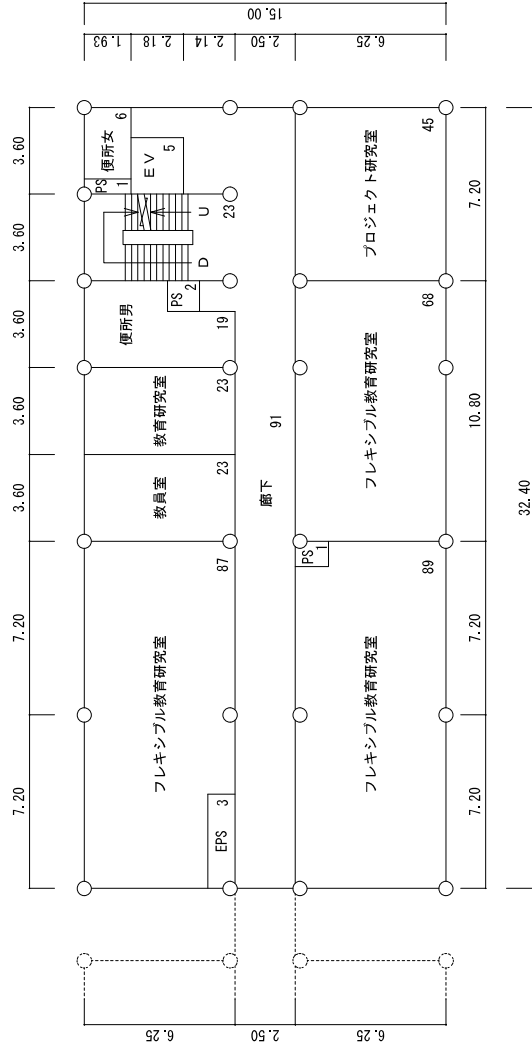

5階平面図 S=1/300 486㎡

整理番号

3-0128-001-427

棟別平面図

学校番号	校名	団地番号	団地名	棟番号
0128	岩手大学	001	上田	449

国立大学法人等施設実態報告（様式3）

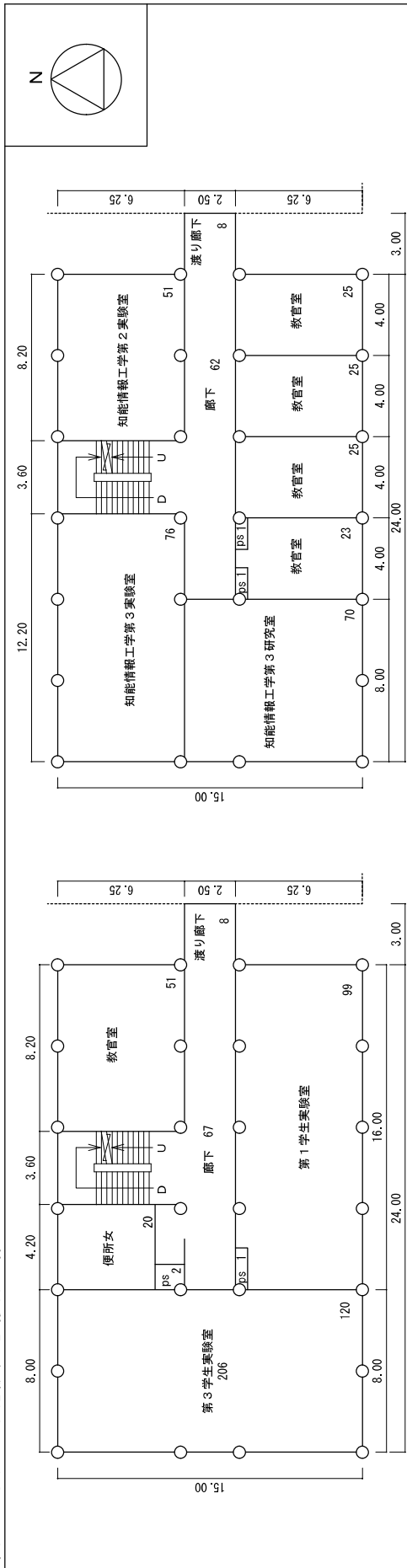

3階平面図 S=1/300 367m<sup>2</sup>

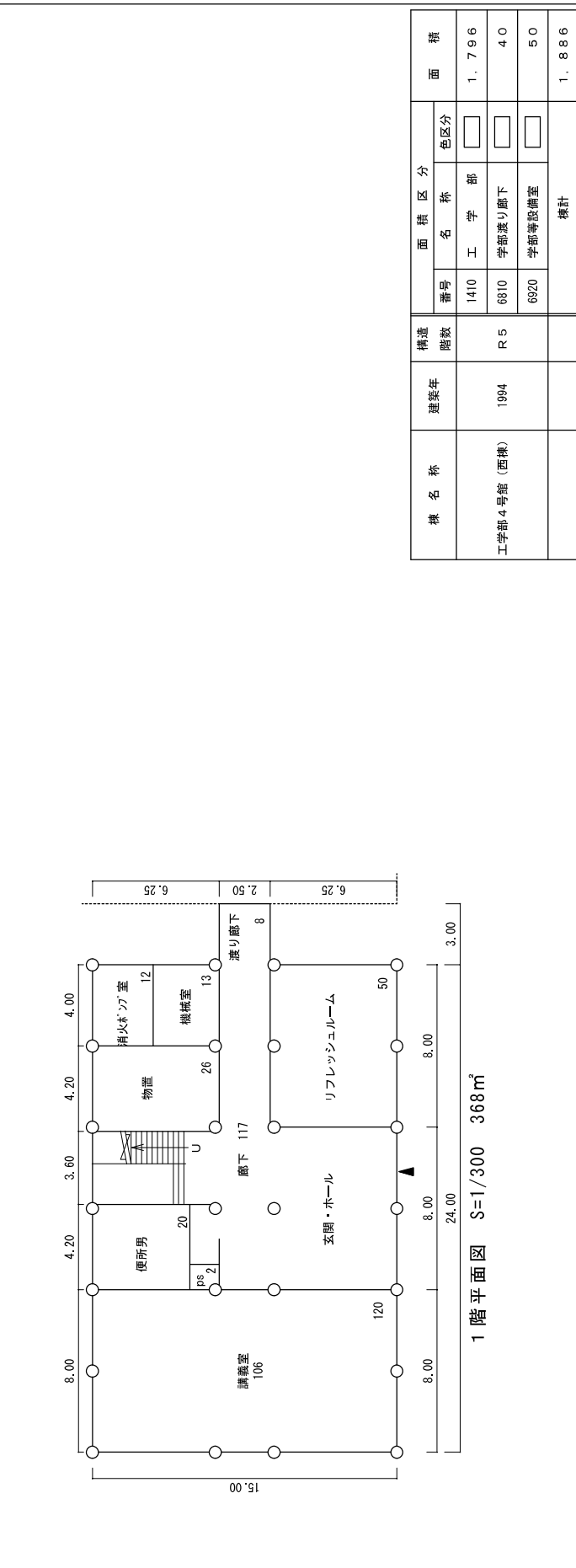

棟名称	建築年	構造階数	面積区分		面積
			番号	名称	
工学部4号館(西棟)	1994	R5	1410	工学部	1,796
			6810	学部遮り廊下	40
			6920	学部等設備室	50
棟計					1,886

整理番号	3-0128-001-449
------	----------------



棟別平面図

学校番号	学校名	団地番号	団地名	棟番号
0128	岩手大学	001	上田	449

国立大学法人等施設実態報告（様式3）

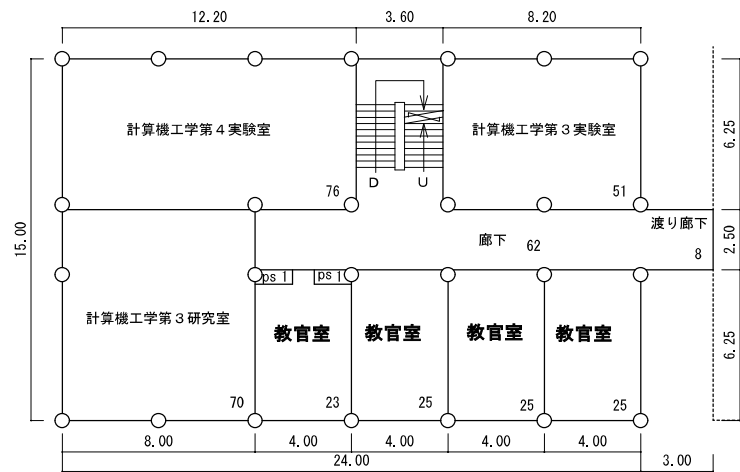
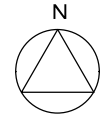
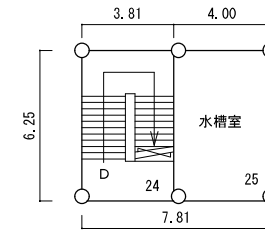
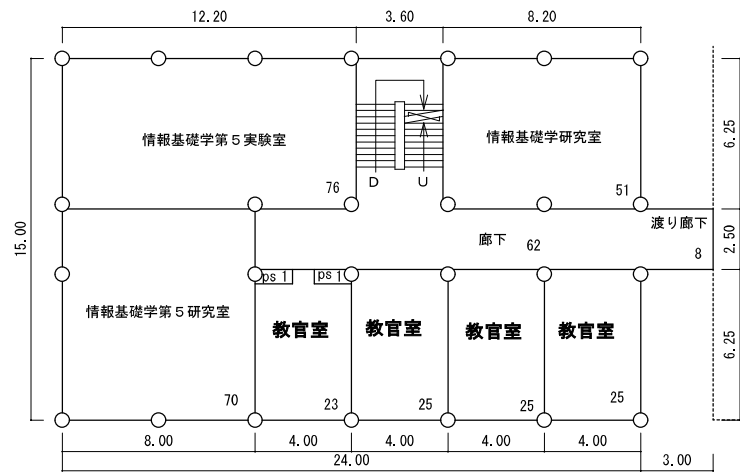

整理番号	3-0128-001-449
------	----------------

学校番号	学校名	团地番号	团地名	棟番号
0128	岩手大学	001	上田	400

棟別平面図

文部科学省・計画課

国立大学法人等施設実態報告（様式3）

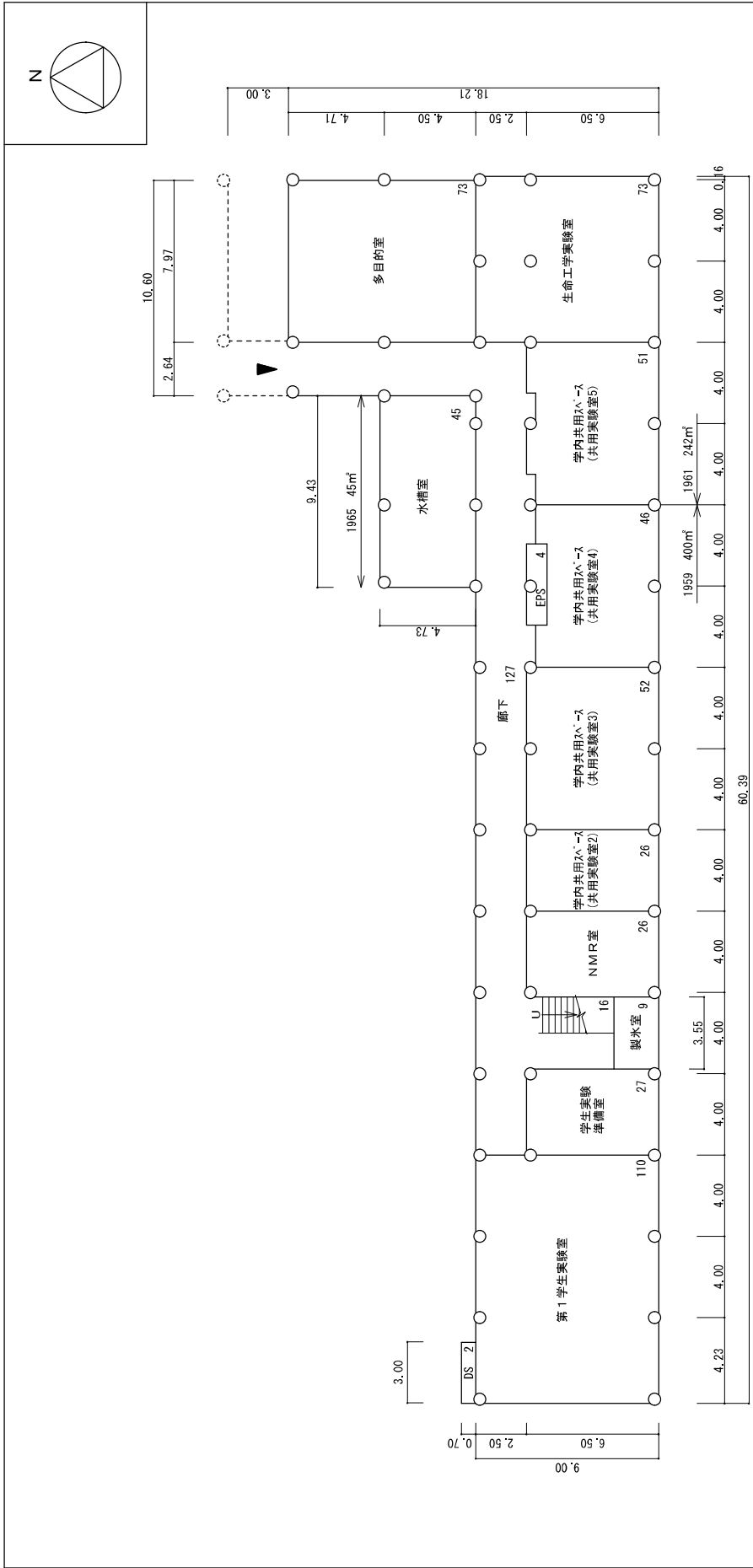

棟名称	建築年	構造階数	面積区分		面積
			番号	名称	
総合教育研究棟 (化学系) (階棟)	1959	R3	1410	工学部	1,200
			6714	核磁気共鳴施設	26
	1961	R3	1410	工学部	729
			1410	工学部	28
	1965	R2	6920	学郵等設備室	45
棟計					2,028

整理番号	3-0128-001-400
------	----------------

学校番号	0128	学校名	岩手大学	団地番号	001	団地名	上田	棟番号	400
------	------	-----	------	------	-----	-----	----	-----	-----

棟別平面図

文部科学省・計画課

国立大学法人等施設実態報告（様式3）

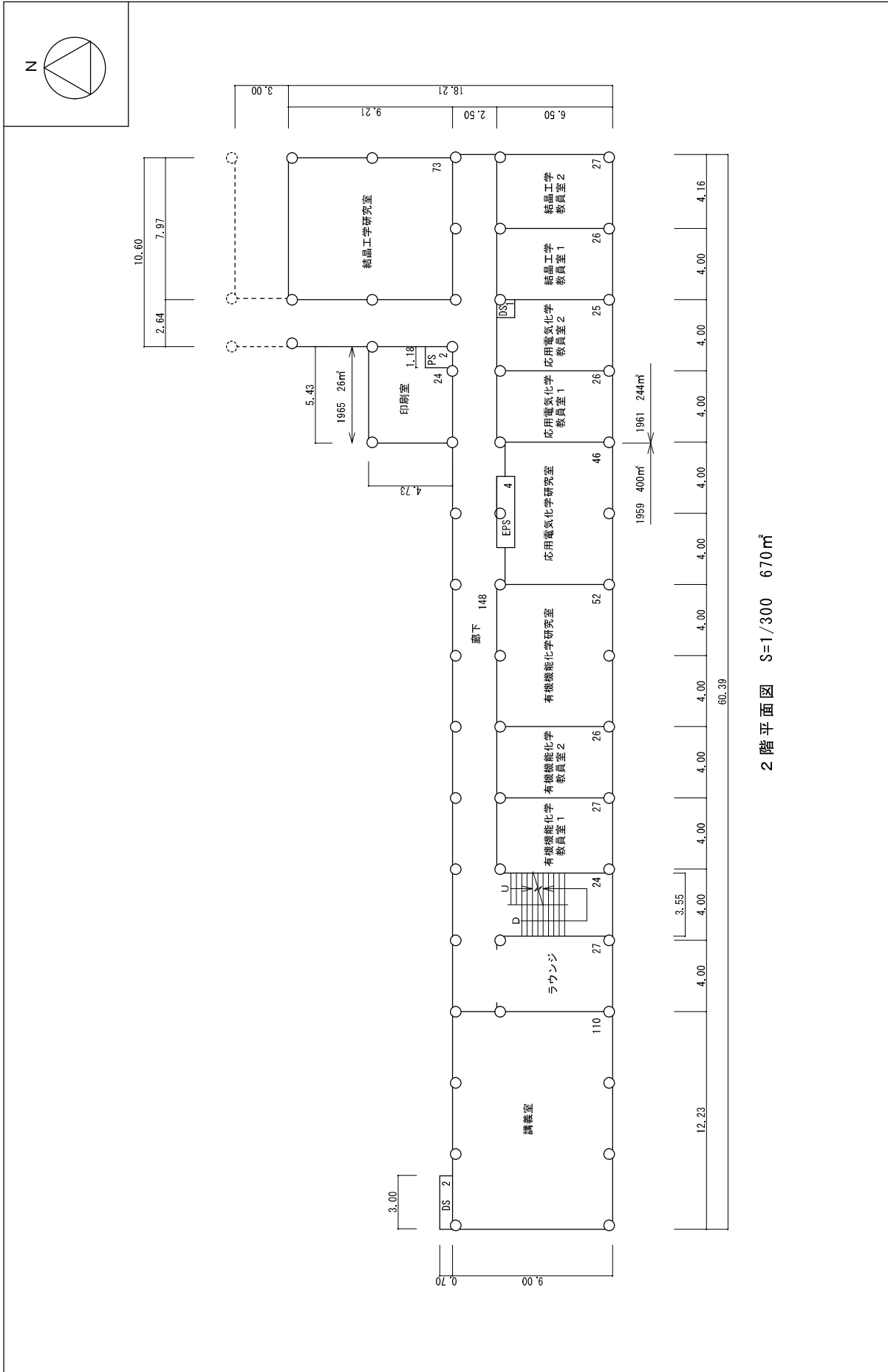

整理番号	3-0128-001-400
------	----------------

文部科学省・計画課			
学校番号	学校名	団地番号	団地名
0128	岩手大学	001	上田
			棟番号
			400

棟別平面図

国立大学法人等施設実態報告（様式3）

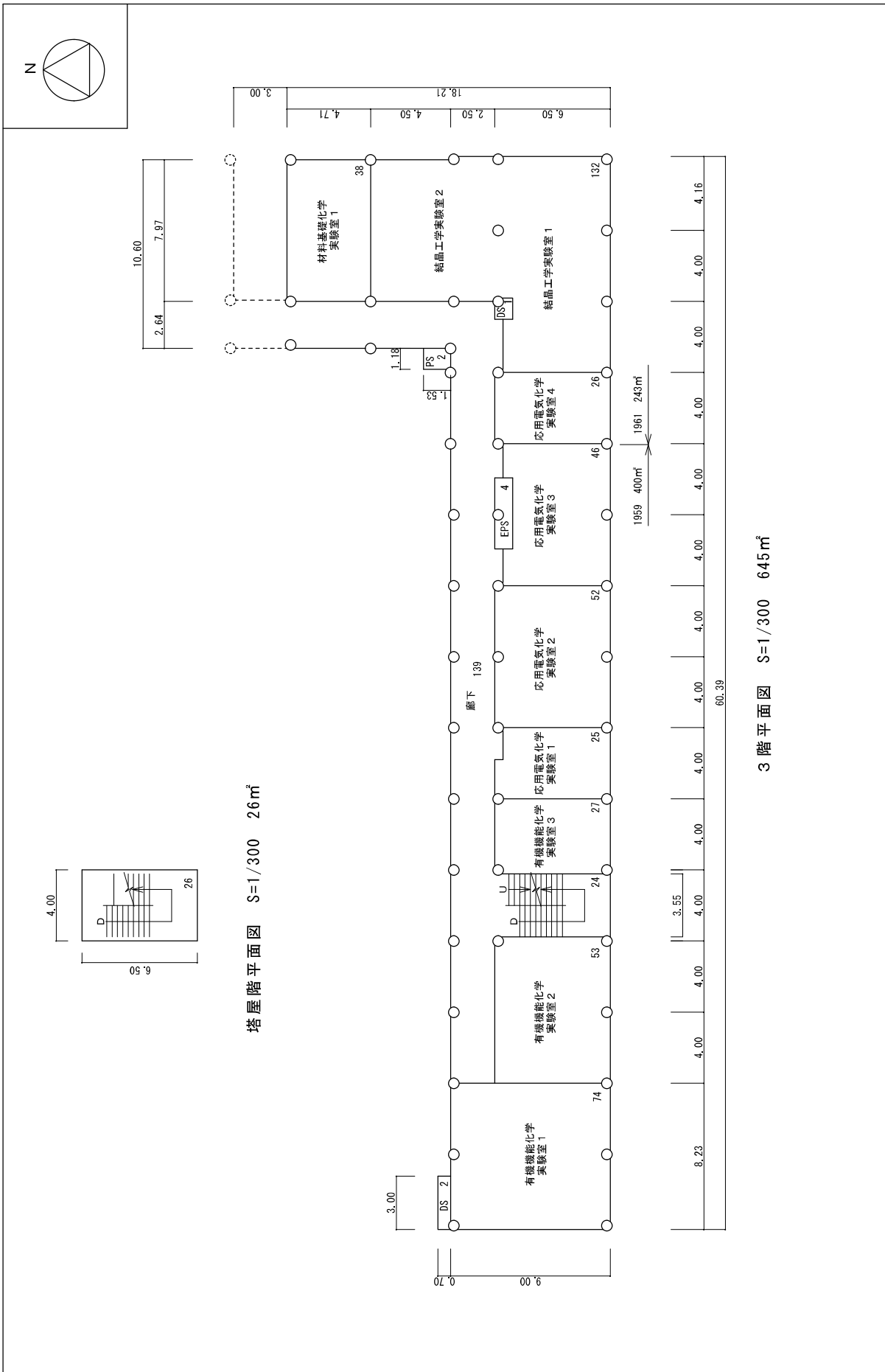

整理番号 3-01128-001-400

学校番号	学校名	団地番号	団地名	棟番号
0128	岩手大学	001	上田	431

棟別平面図

文部科学省・計画課

国立大学法人等施設実態報告（様式3）

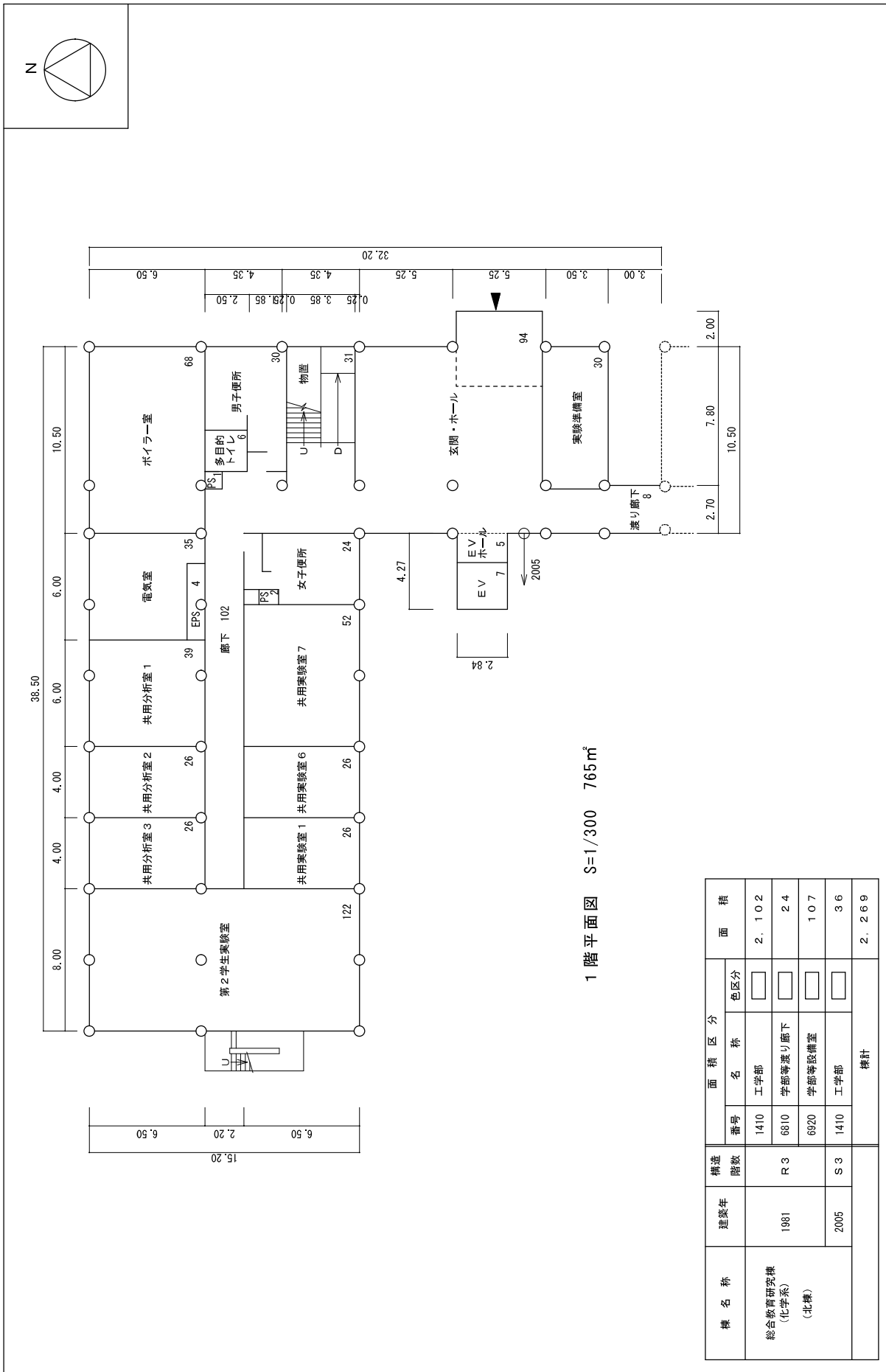

構 造 階 数	建 築 年	面 積 区 分		面 積
		番 号	名 称	
R 3	1981	1410	工学部	2.102
		6810	学部等渡り廊下	2.4
		6920	学部等設備室	1.07
S 3	2005	1410	工学部	3.6
概 計				2.269

整理番号	3-0128-001-431
------	----------------

棟別平面図

国立大学法人等施設実態報告（様式3）

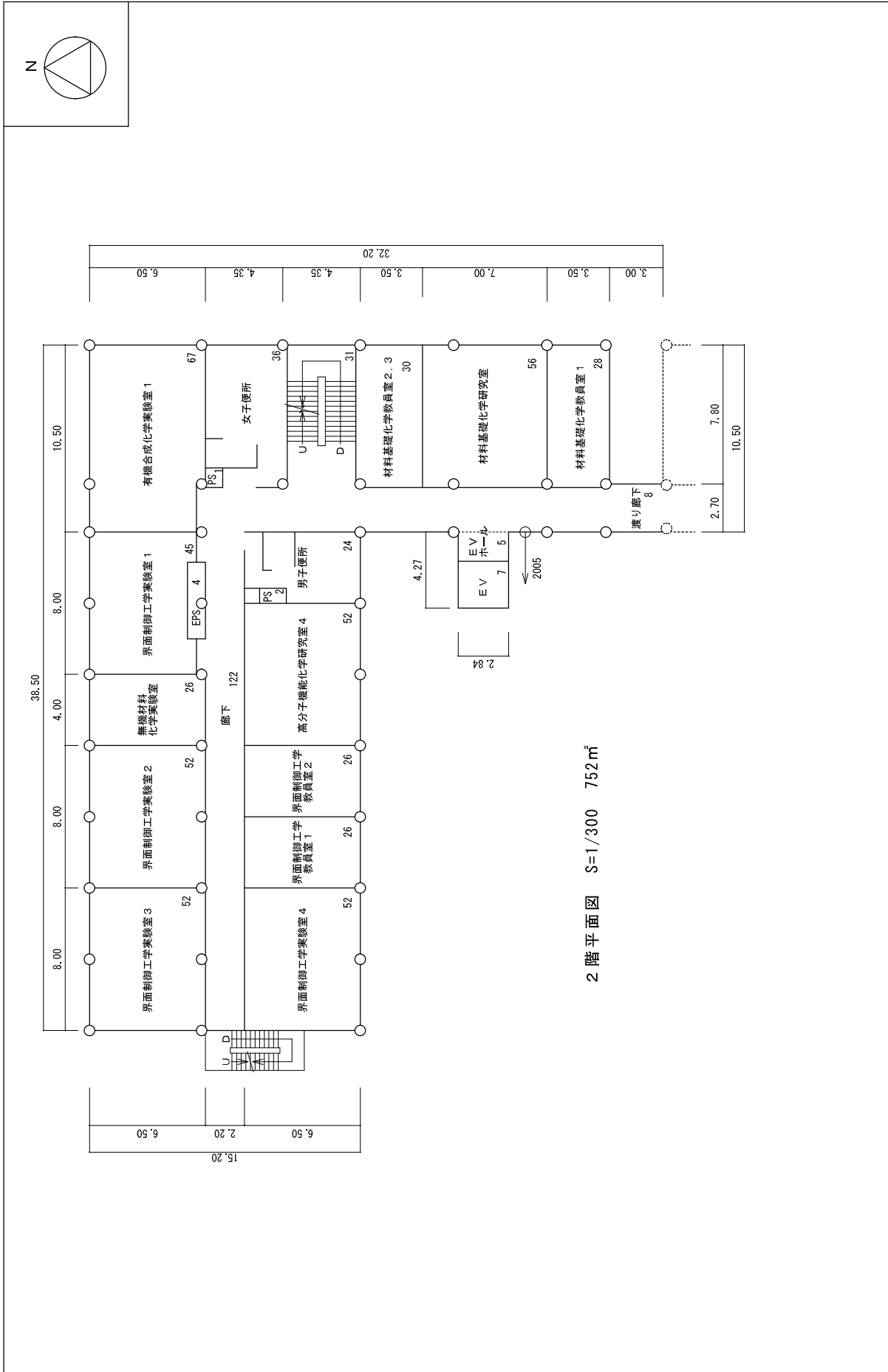

2階平面図 S=1/300 752㎡

棟別平面図

国立大学法人等施設実態報告（様式3）

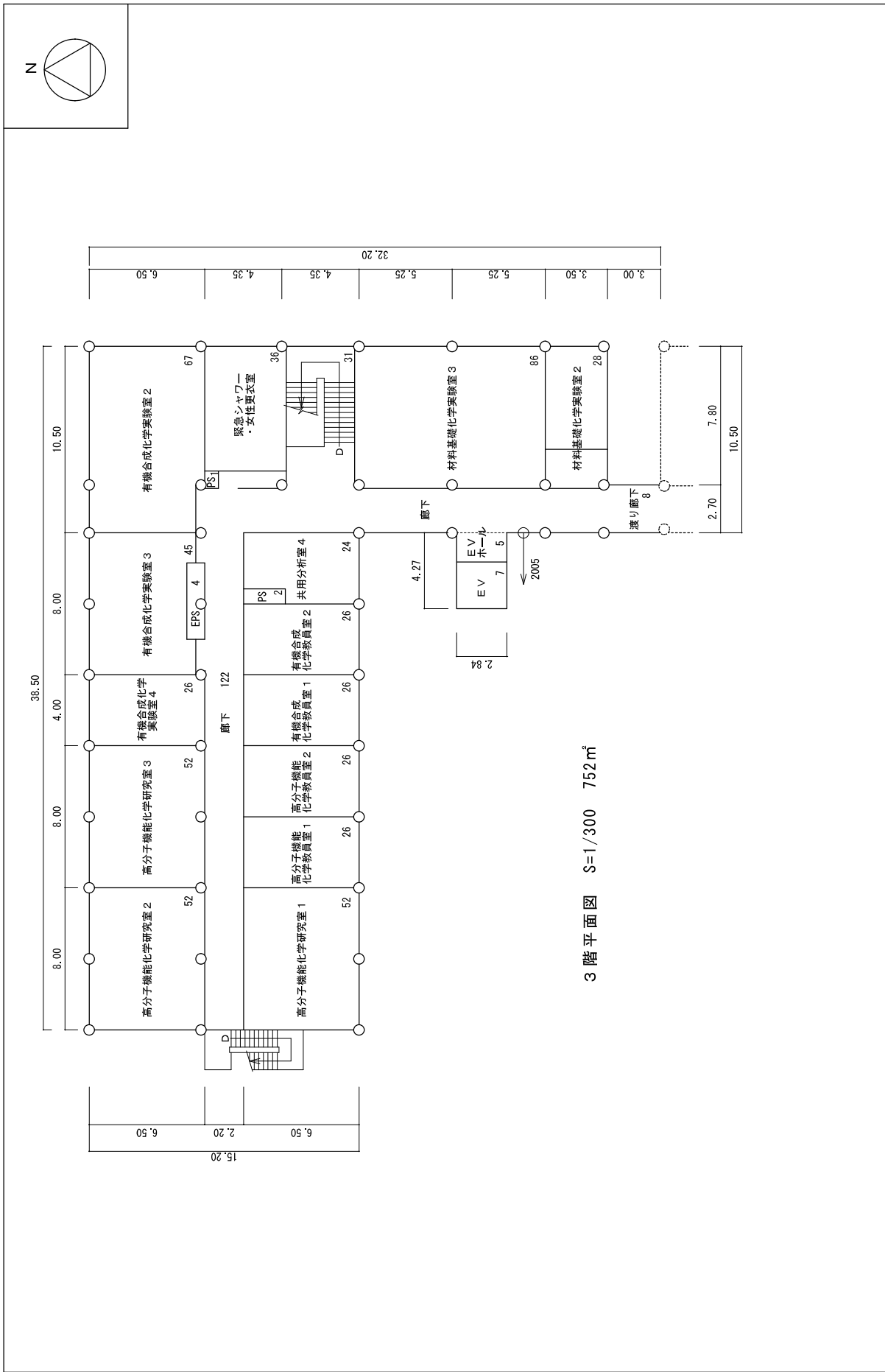

学校番号	0128	学校名	岩手大学	団地番号	001	団地名	上田	棟番号	424
------	------	-----	------	------	-----	-----	----	-----	-----

棟別平面図

国立大学法人等施設実態報告（様式3）

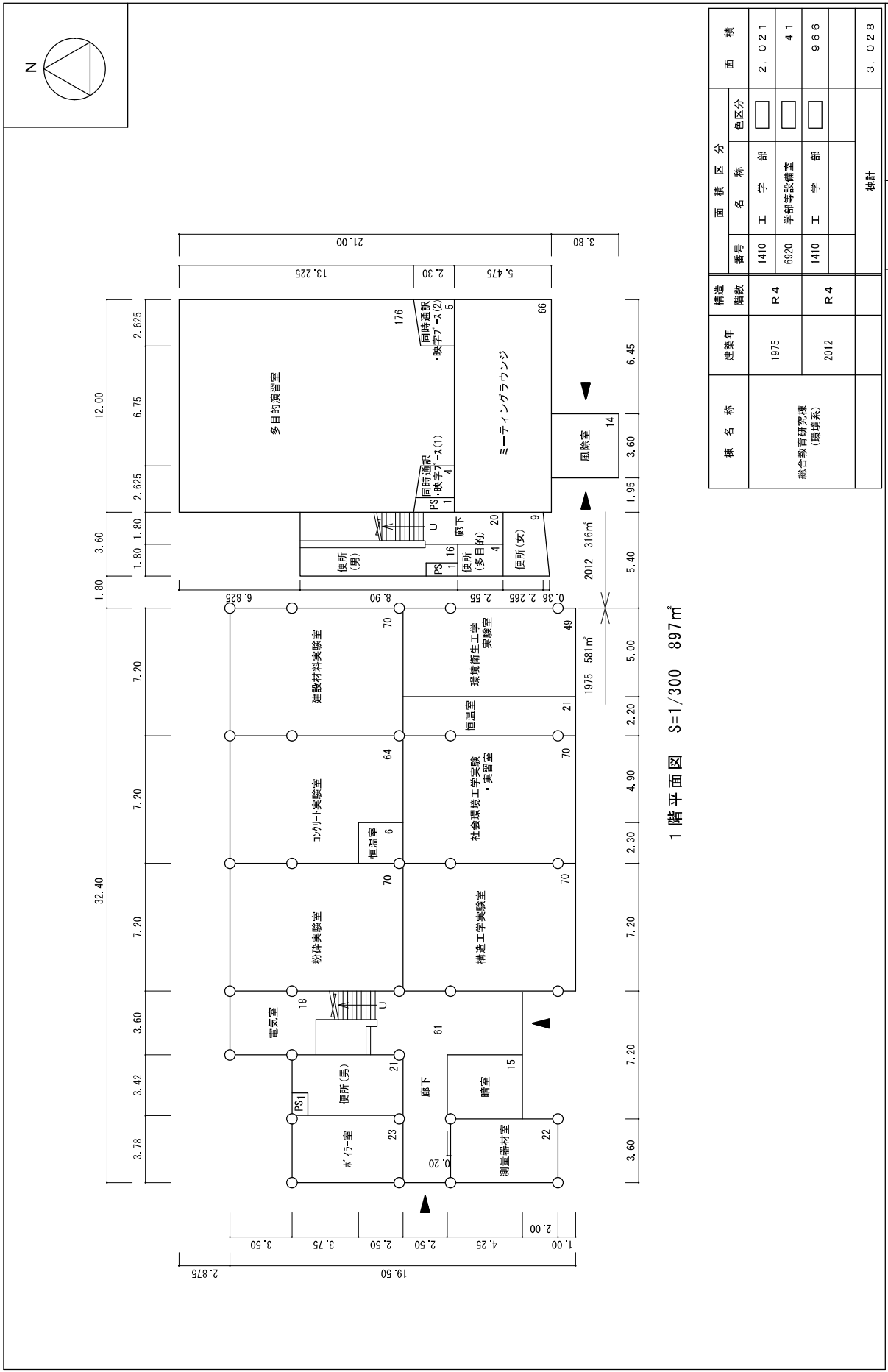

棟名	建築年	構造階数	面積区分		面積
			番号	名称	
総合教育研究棟 (環境系)	1975	R4	1410	工学部	2,021
			6920	学部等設備室	41
	2012	R4	1410	工学部	966
棟計					3,028

整理番号	3-0128-001-424
------	----------------



学校番号	0128	学校名	岩手大学
団地番号	001	団地名	上田
		棟番号	424

棟別平面図

国立大学法人等施設実態報告（様式3）

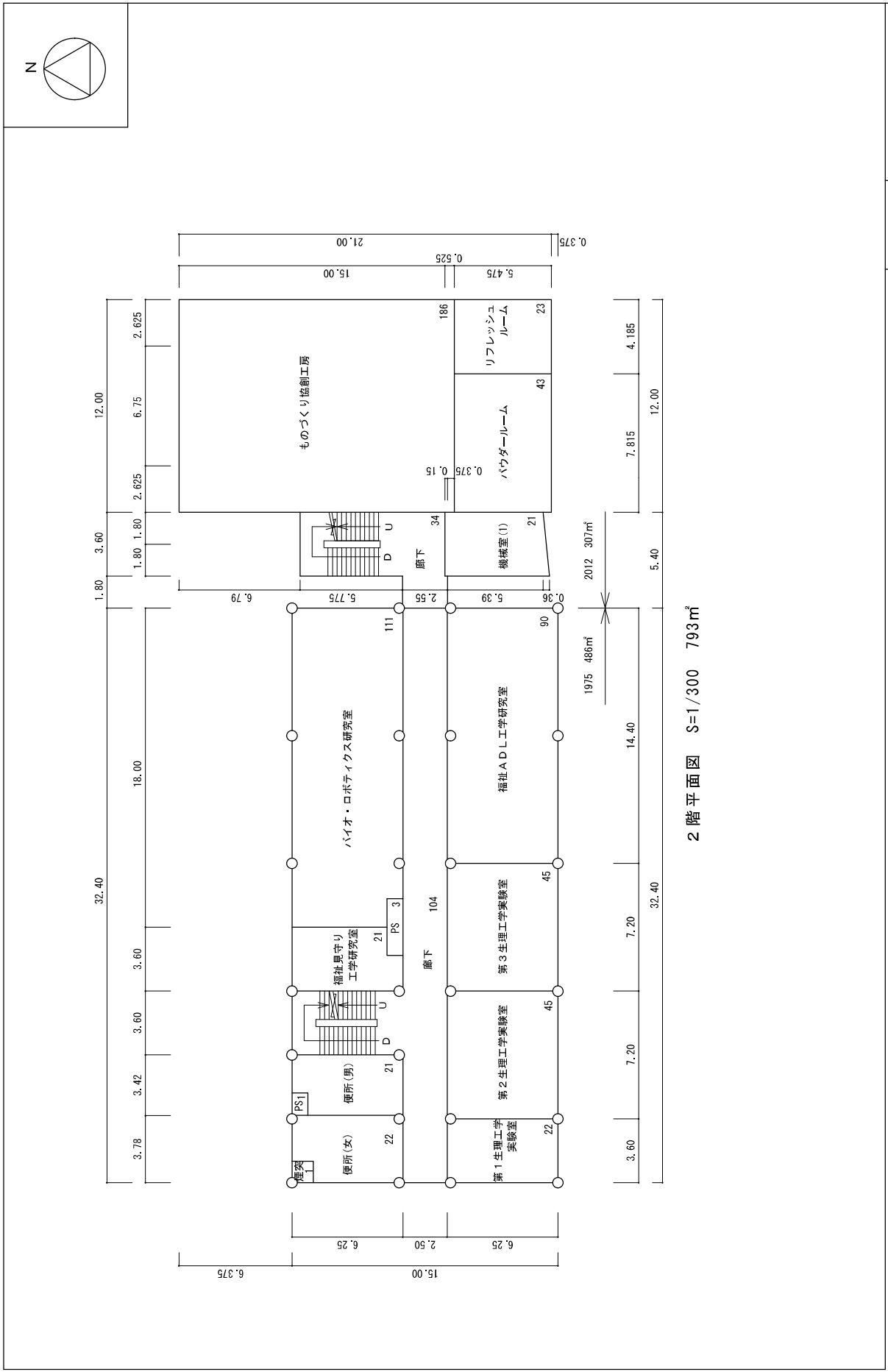

整理番号	3-0128-001-424
------	----------------

学校番号	0128	学校名	岩手大学	団地番号	001	団地名	上田	棟番号	424
------	------	-----	------	------	-----	-----	----	-----	-----

### 棟別平面図

国立大学法人等施設実態報告（様式3）

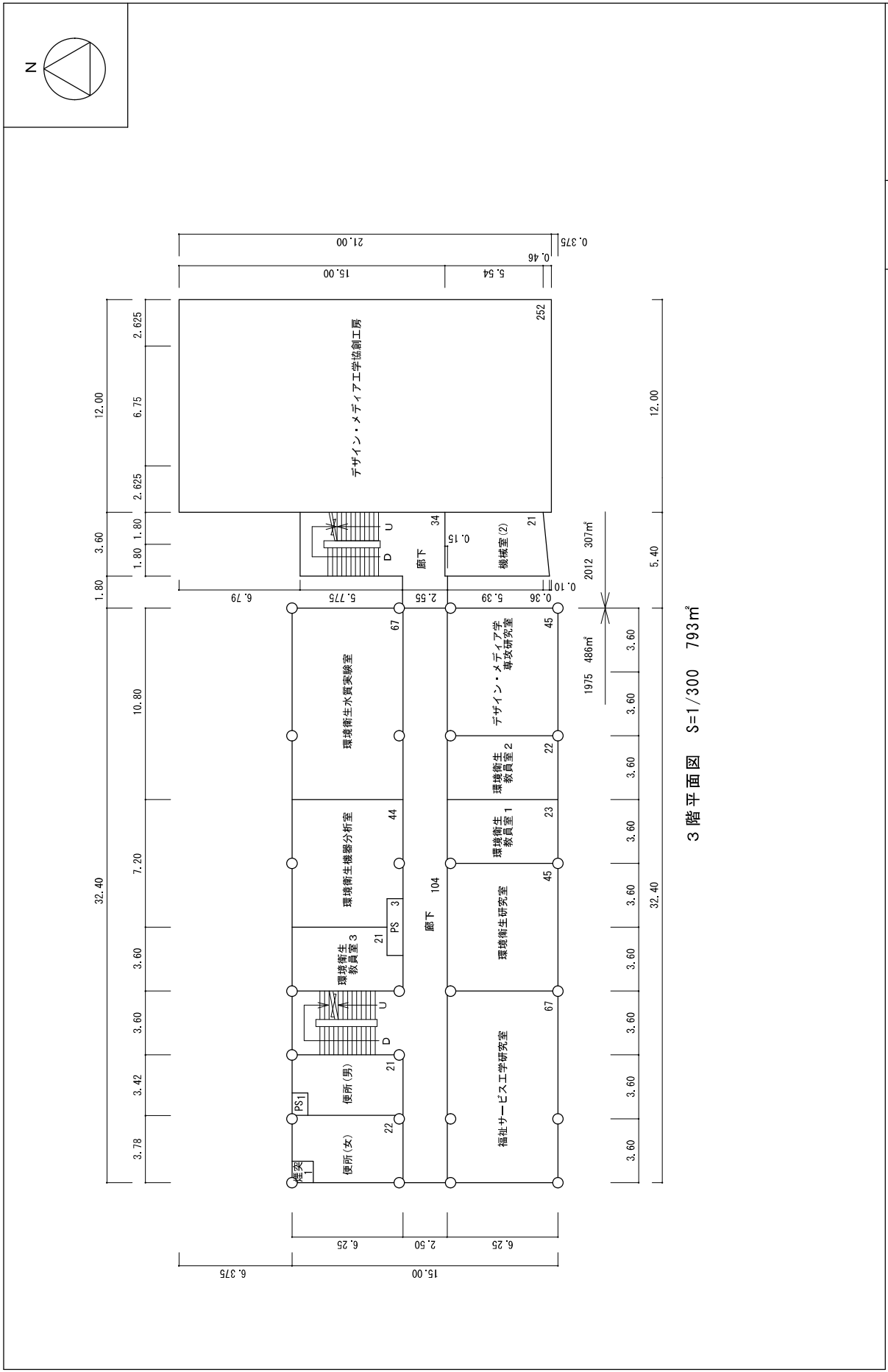

3階平面図 S=1/300 793m<sup>2</sup>

整理番号	3-0128-001-424
------	----------------

学校番号	学 校 名	団地番号	団地名	棟番号
0128	岩手大学	001	上 田	424

棟 別 平 面 図

国立大学法人等施設実態報告（様式3）

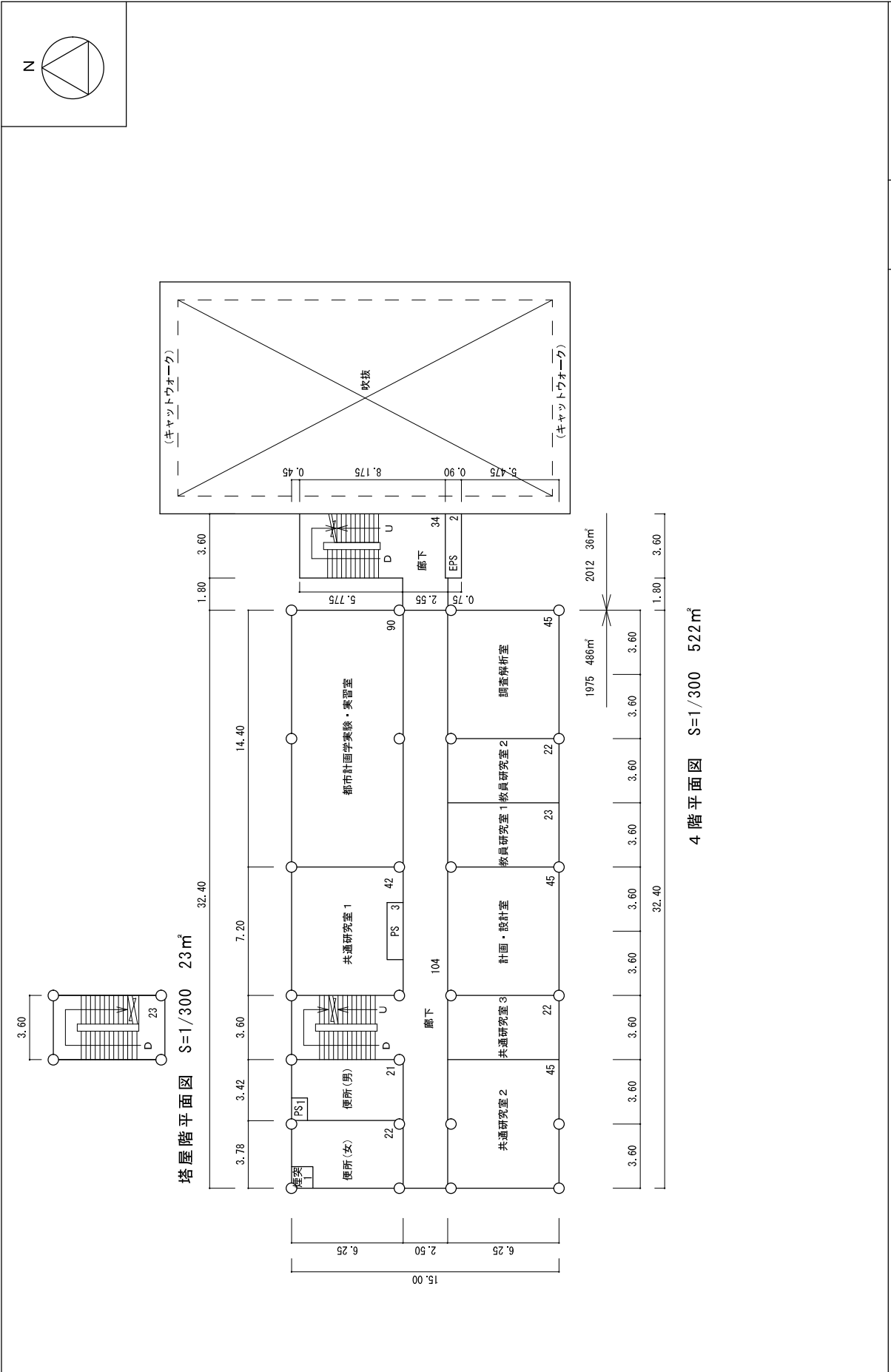

整理番号

3-0128-001-424

学校番号	学 校 名	団地番号	団地名	棟番号
0128	岩手大学	001	上田	451

棟 別 平 面 図

国立大学法人等施設実態報告（様式3）

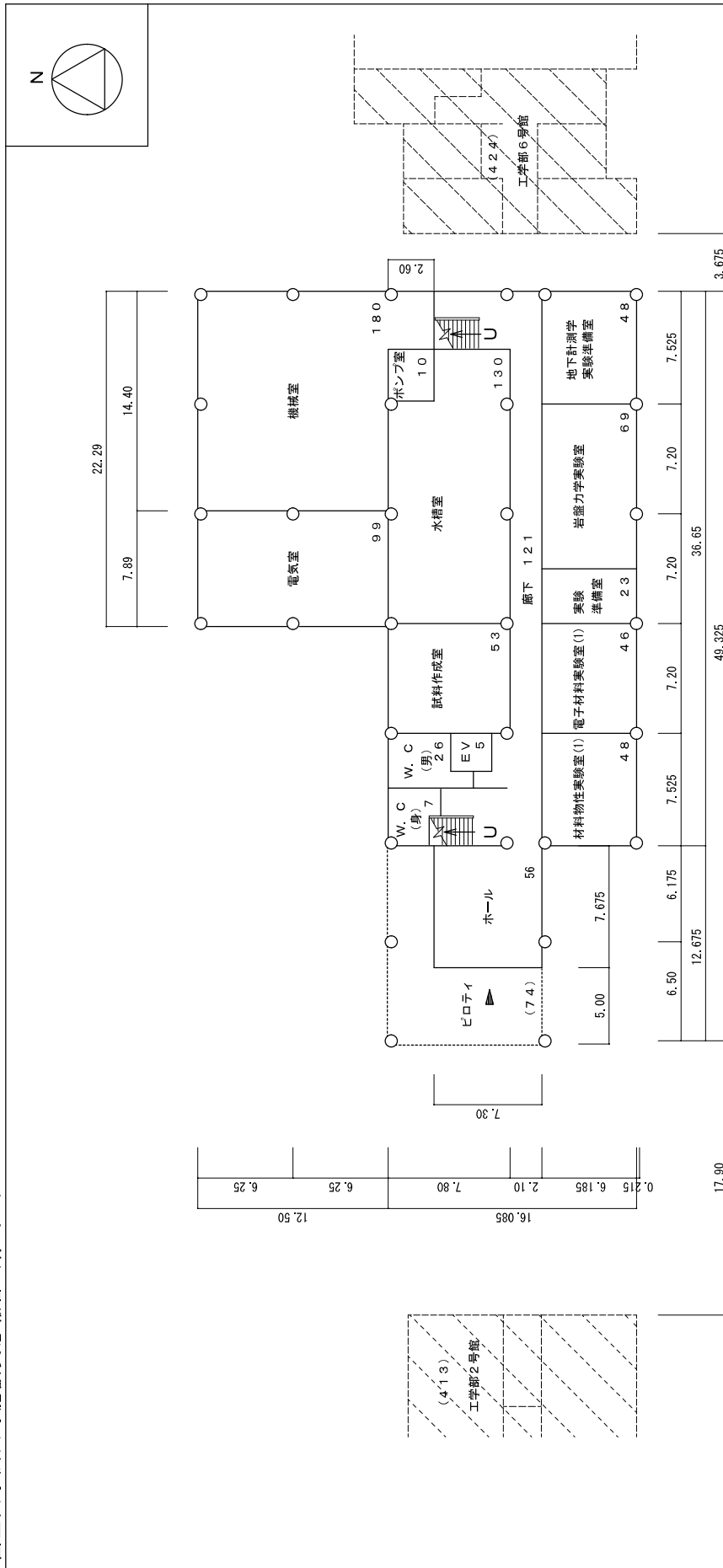

棟名称	建築年	構造階数	面積区分		面積
			番号	名称	
工学部7号館	1988	R7	1410	工 学 部	4,072
			6810	学部等遊り廊下	74
			6920	学部等設備室	459
			3641	金属材料保全工学 研究センター	300
			6810	学部等遊り廊下	11
棟計					4,916

整理番号	3-0128-001-451
------	----------------

学校番号	学 校 名	団地番号	団地名	棟番号
0128	岩手大学	001	上田	451

棟 別 平 面 図

国立大学法人等施設実態報告（様式3）

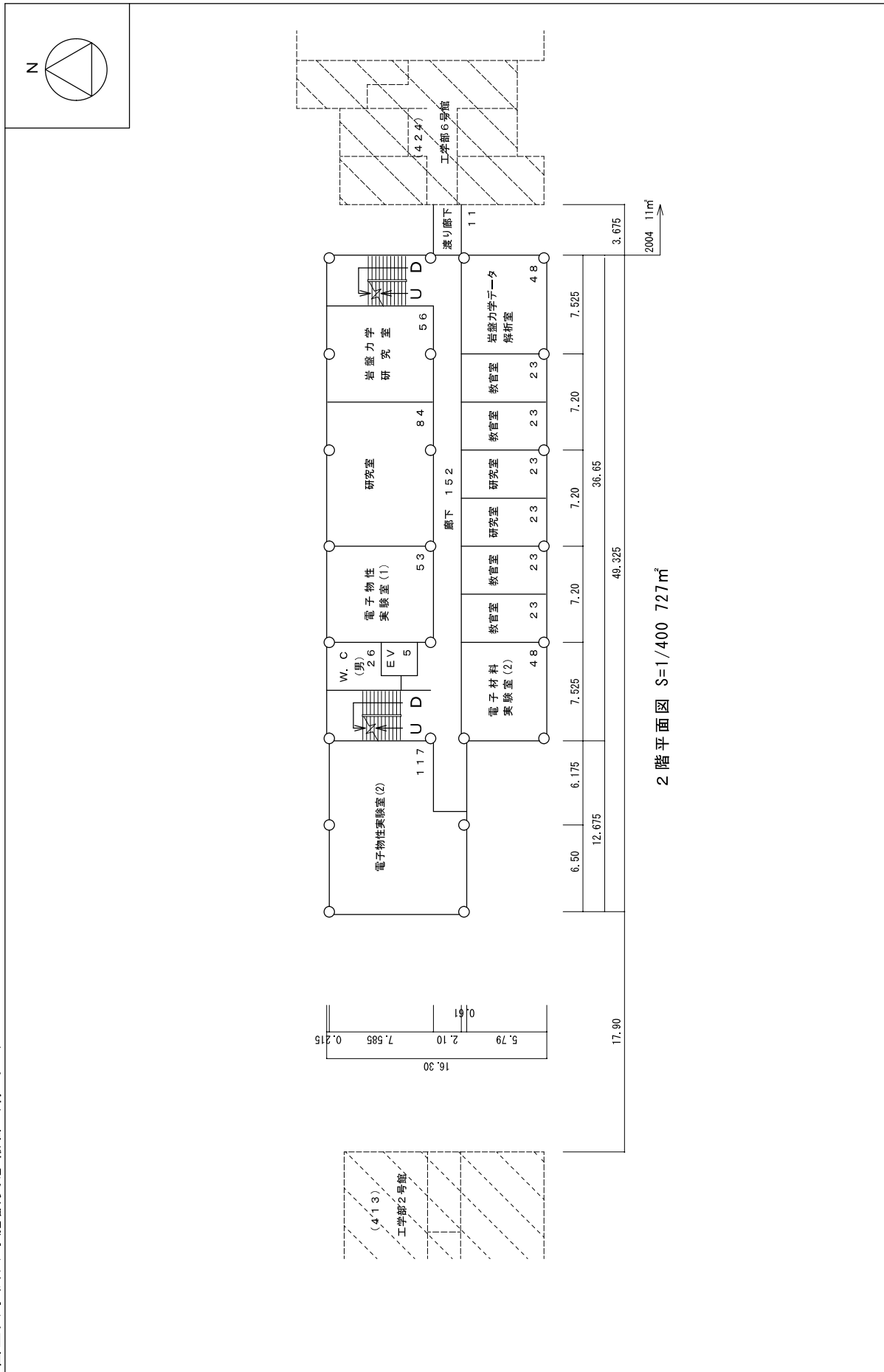

2階平面図 S=1/400 727.7㎡

整理番号

3-0128-001-451



学校番号	学 校 名	团 地 番 号	团 地 名	棟 番 号
0128	岩 手 大 学	001	上 田	451

棟 別 平 面 図

国立大学法人等施設実態報告（様式3）

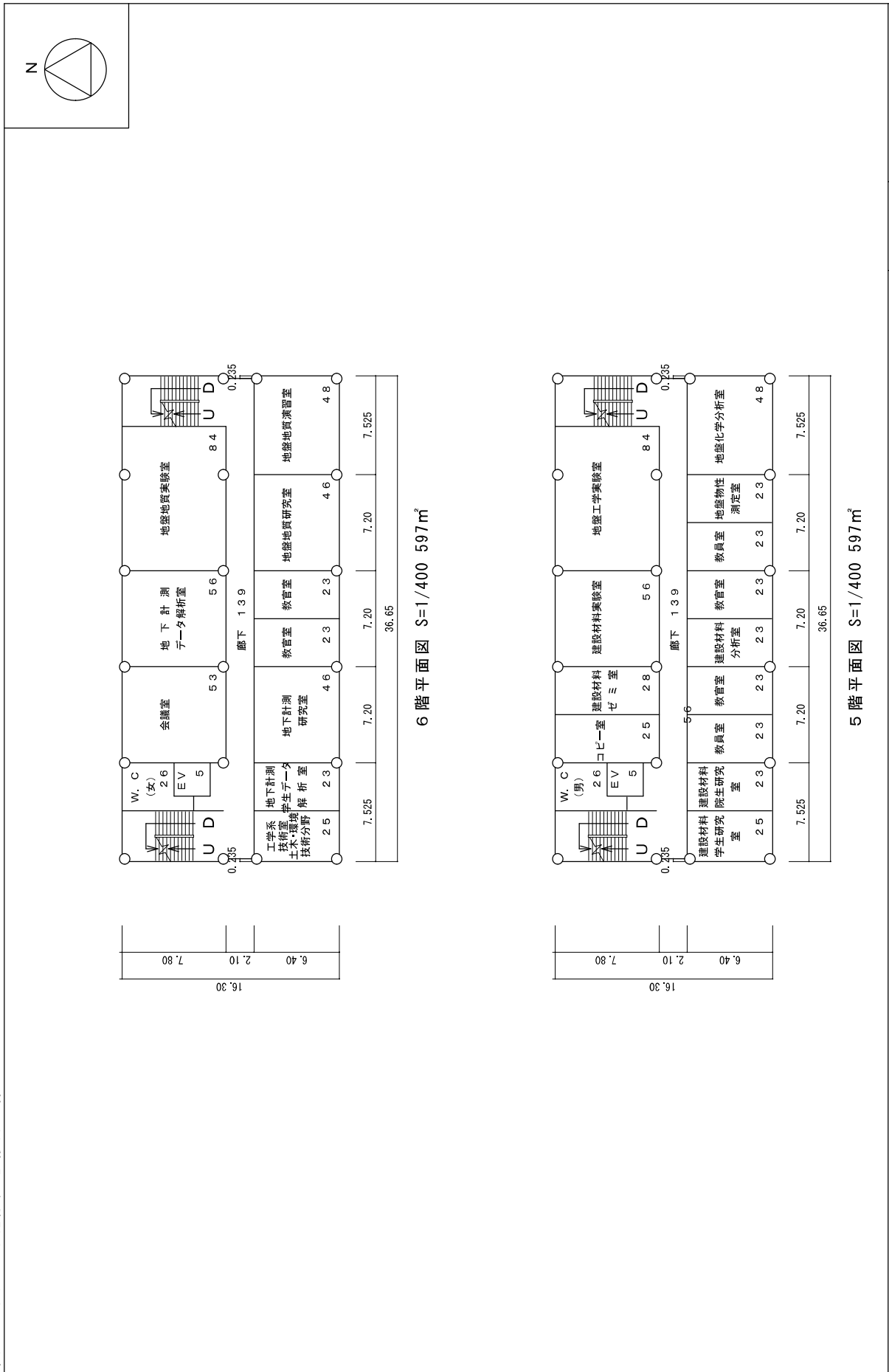

整理番号

3-0128-001-451

棟別平面図

学校番号	学校名	団地番号	団地名	棟番号
0128	岩手大学	001	上田	451

国立大学法人等施設実態報告（様式3）

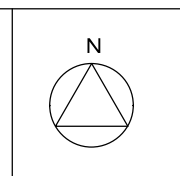
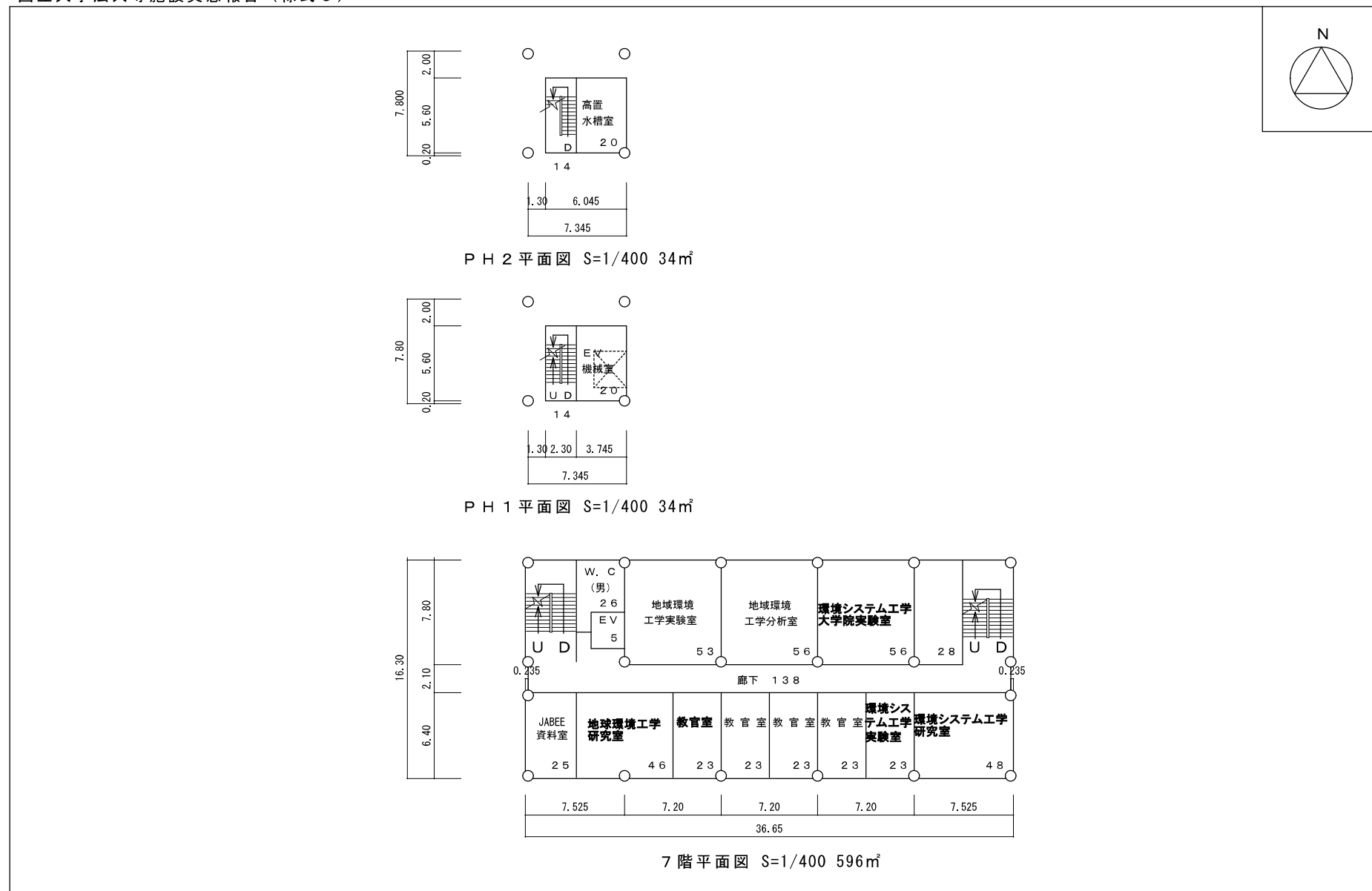

整理番号	3-0128-001-451
------	----------------