

岩手大学

サークルオリエンテーション

4月18日

4月19日

10:00

15:00



新入生の皆さん、ご入学おめでとうございます！

岩手大学へようこそ！！

4月18日(土)、19日(日)にサークルオリエンテーションを
開催します。

サークルオリエンテーションとは、岩手大学にある

100を超えるサークルから皆さん

一人一人に合ったサークルを見つけてもらうための行事！

ぜひ、このパンフレットを参考にして

会場をまわってみてください！

サークル活動は皆さんの大学生活を

より良くするものの一つとなり得ます。

一つのサークルに専念するのも、複数のサークルで交友関係

を広げるのも、すべてあなたの自由！

サークルで得られるものは様々です。

あなたにあったサークルがみつきり、素晴らしい大学生活と

なることを心から願っております。

学友会中央委員会

○サークルオリエンテーションについて○

サークルオリエンテーションは岩手大学のサークル・同好会
を新入生の皆さんに知ってもらうためのイベントです。

各サークルが教室で展示や演奏をしたり、
実際に話をしたりしてサークルの宣伝をします。

開催期間中は思う存分、興味のある団体でお話を聞いてみて
ください。

～概要～

@学生センター、大学会館、教育棟、合宿所

4月18日(土)体育会系団体

音楽練習系団体

4月19日(日)文化系団体

・両日 10:00～15:00

◎場所がわからないとき…

学生センターA棟の正面玄関に入ってすぐのエントランスホ
ールで総合案内を行っております。わからないときはお近く

の学友会委員にお聞きください。

岩手大学学生の飲酒に関する基本原則

令和4年4月1日
岩手大学

岩手大学は、個人の自由と尊厳、安全と健康を守る教育研究環境を維持、推進することを目指し、その妨げとなる不適切な飲酒を認めない。

岩手大学は、岩手大学学生の飲酒に関して以下の基本原則を定める。

- 1、岩手大学は二十歳未満の者の飲酒を認めない。
岩手大学学生は、二十歳未満の者に対して飲酒を勧め、または強要してはならない。
- 2、岩手大学学生は、飲酒の際に互いの人格を尊重し、二十歳以上の者に対しても飲酒を強要してはならない。
また、自身の飲酒について責任を持ち、他者に迷惑を及ぼすような行為をしてはならない。
- 3、岩手大学学生が他者と共に飲酒する際、生命・身体に危険が生じた者があった場合には、直ちに救急車を呼んで医療機関に搬送するなど、適切な措置を取らなければならない。

サークル勧誘における注意喚起

今、『カルト集団』による悪質な勧誘が問題になっています。
いったん入ると、宗教的な話をされたり、
政治的な話をされたり・・・

そうして、せっかくの大学生活が台無しになる人もいます。
岩手大学構内でもそういった勧誘がないとは言い切れません。

新入生の皆さんには、そのような被害に遭って欲しくありません。
そのため、サークルの勧誘を受ける際は十分な注意をお願いします。

岩手大学では、サークル・同好会はすべて学友会中央委員会、
あるいは学生支援課の承認を必ず受けることになっています。

別紙のサークル・同好会一覧が承認を受けた団体です。
もしも、サークル紹介のパンフレットに載っていない団体からの
勧誘を受けた場合は、「もしかして・・・」と考えてみてください。

そして、万が一「このサークル、あやしい!」と思ったら、
学友会中央委員会または学生支援課までご連絡ください

連絡先:学友会中央委員会

TEL:019-621-6068

MAIL:gakuyuu.iwate.u@gmail.com

学生支援課⑧番窓口(学生センターA棟内)

TEL:019-621-6056

岩手大学は
敷地内全面禁煙です



会場地図



全学施設 University Facilities	A00	正門守衛所 Main Gate Guard House
	A01	本部棟 Administration Bureau
	A02	図書館・放送大学岩手学習センター University Library・The Open University of Japan, Iwate Study Center
	A03	学生会館 University Student Union
	A04	中央学生食堂 Cafeteria
	A05	第二体育館 Gymnasium 2
	A06	課外活動共用施設 Building 1 for Extracurricular Activities
	A07	第二課外活動共用施設 Building 2 for Extracurricular Activities
	A08	IT総合実験センター Information Research Center
	A09	廃液処理施設 Waste Liquid Treatment Facility
	A10	自然科学実験棟 Laboratory for Natural Sciences
	A12	学生センターB棟 Student Center B-Building
	A13	学生センターA棟講義棟 Student Center A-Building Lecture Hall
	A14	学生センターA棟 Student Center A-Building
	A15	学生センターC棟 Student Center C-Building
	A17	地域協創推進棟 Regional Co-creation Building
	A18	屋内プール Indoor Swimming Pool
	A19	合宿研修施設 Training Camp Facility
	A20	第一体育館 Gymnasium 1
人文社会科学部 Faculty of Humanities and Social Sciences	A11	人文社会科学部1号館 Faculty of Humanities and Social Sciences, Building 1 (Faculty Administration Office)
	A16	人文社会科学部2号館 Faculty of Humanities and Social Sciences, Building 2
教育学部 Faculty of Education	A21	教育学部1号館 Faculty of Education, Building 1 (Faculty Administration Office)
	A22	教職大学院棟 Professional School for Teaching Education Building
	A23	芸術棟 Arts Building
その他 Others	A24	朝比佐 Asahisaka
	A25	国際交流会館 International House
農学部 Faculty of Agriculture	B01	農学部1号館 Faculty of Agriculture, Building 1 (Faculty Administration Office)
	B02	農学部北講義棟 Faculty of Agriculture, North Lecture Hall
	B03	農学部2号館 Faculty of Agriculture, Building 2
	B04	農学部南講義棟 Faculty of Agriculture, South Lecture Hall
	B05	農学部3号館 Faculty of Agriculture, Building 3
	B06	農学部4号館 Faculty of Agriculture, Building 4
	B07	農学部5号館 Faculty of Agriculture, Building 5
	B08	農学部6号館 Faculty of Agriculture, Building 6
	B09	統合農学研究科棟 United Graduate School of Agricultural Sciences Building
	B10	生物環境制御装置室 Bio-Environmental Research Center
	B11	農学部7号館(東棟) Faculty of Agriculture, Building 7 (East wing)
	B12	農学部7号館(西棟) Faculty of Agriculture, Building 7 (West wing)
	B13	閉鎖系温室 Closed System Greenhouse
	B15	生物生産機械実験室 Laboratory for Biological Production Equipment
	B16	林産加工実験室 Laboratory for Processing Forest Products
	B21	農業教育資料館(重要文化財) Historical Museum of Agricultural Education
	B22	百年記念館 Centennial Hall

講義室配置図

■ は講義室がある棟
 ★ は証明書自動発行機設置場所



- P 駐車場
- 🚲 駐輪場
- 🏍️ バイク駐輪場
- 🚒 AED設置場所
- 人文社会科学部
- 教育学部
- 農学部・獣医学部
- 工学部
- その他

1日目

会場マップの情報が最新版となります。
団体紹介チラシに記載の教室から変更になっている場合がありますので、必ず会場マップをご確認ください。

学生センターA棟

1階

- 水泳部
- ソフトテニス部
- フットサル部
- ソフトボールサークル
- サッカー部
- 軟式野球部
- 硬式テニス部

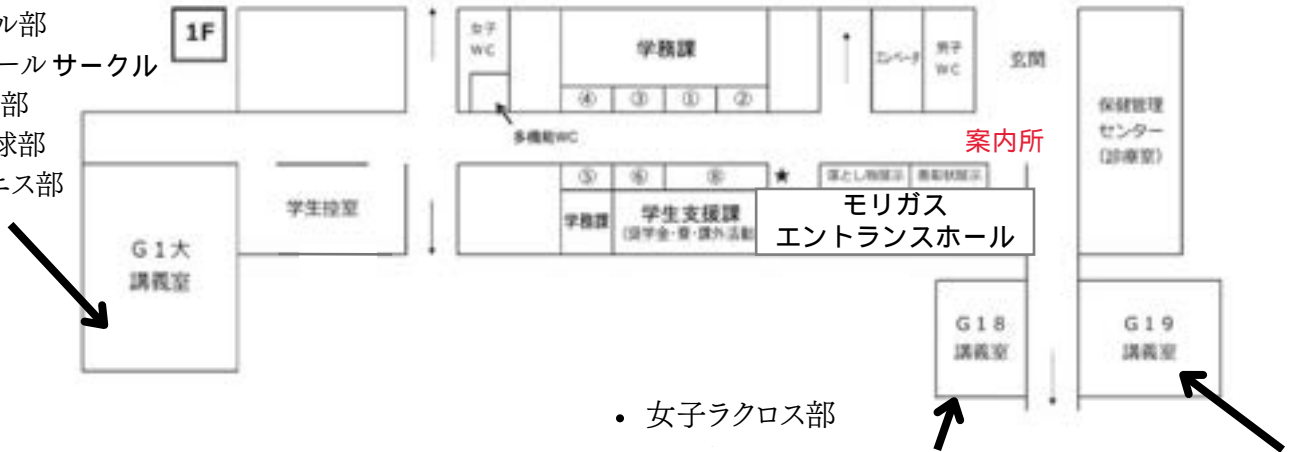

- 女子ラクロス部
- アカペラサークルVOIVOI
- バトミントン部
- バトミントン同好会
- ハンドボール部
- 柔術同好会

2階

- 男子バスケットボール部
- 女子バスケットボール部
- アルティメット同好会

- スキューバダイビングサークル
- フットボールサークル

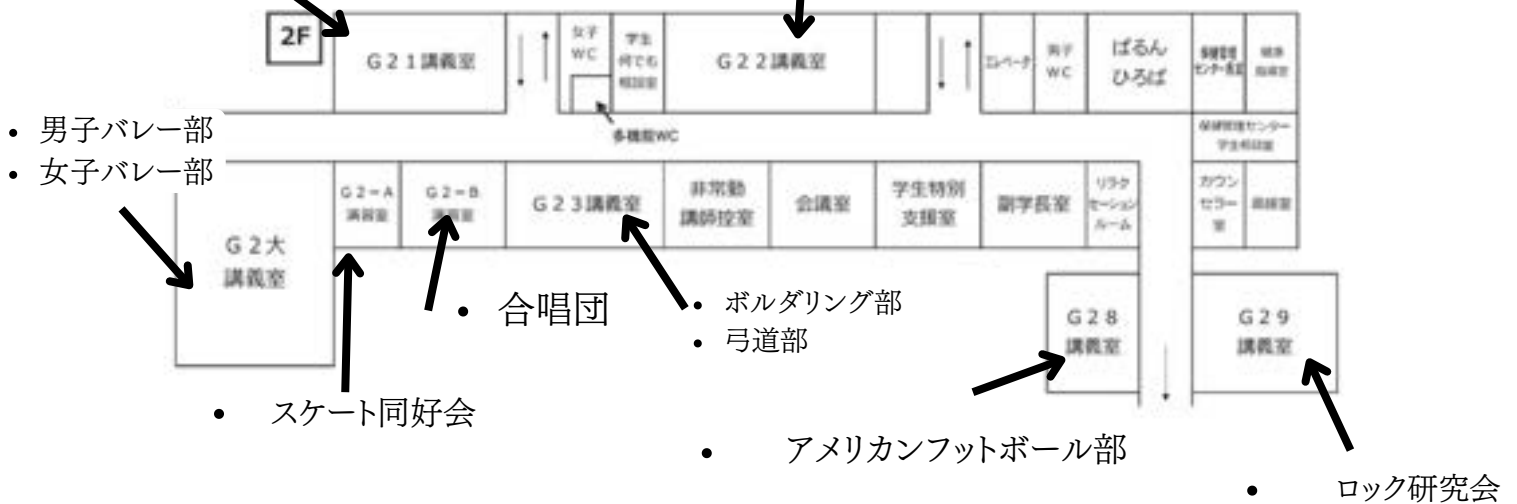

- 男子バレー部
- 女子バレー部
- スケート同好会
- 合唱団
- ボルダリング部
- 弓道部
- アメリカンフットボール部
- ロック研究会

3階

・アーチェリー部

・吹奏楽部



・自転車競技部
・サイクリング部

・マンドリンクラブ
・オリエンテーリング部

4階

・カーリング同好会

・ワンダーフォーゲル部
・剣道部

・馬術部

・競技スキー部
・基礎スキー部

・ラグビー部



・空手道部
・卓球部

・柔道部
・少林寺拳法部
・ボクシング部

・フレスコボール同好会

(予備室)

・自動車部

学生センターB棟

- バレーボール同好会



- 三曲部



- くらむぼん



- うたごえサークル

学生センターC棟

- 軽音楽部



男子ラクロス部



中央食堂

- 学内カンパニー
NEXT STEP工房
(2階TOVLAB)

- 管弦楽団



大学会館2階

- ギターアンサンブル

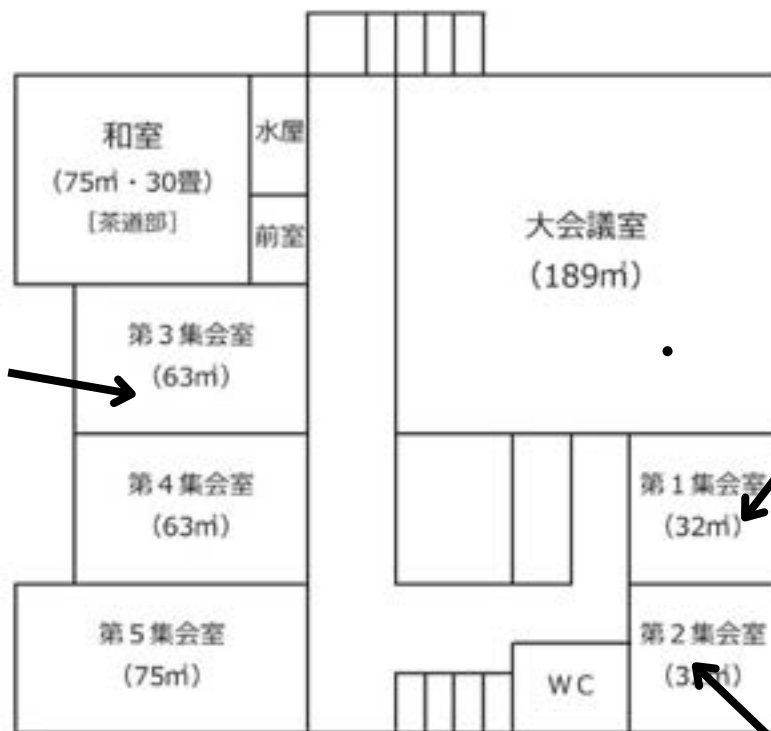

- ピアノサークル

- 合気道部

2日目

学生センターA棟

1階

- 法学研究サークル
- 民俗芸能サークル
- まちづくりサークル
- 書道同好会

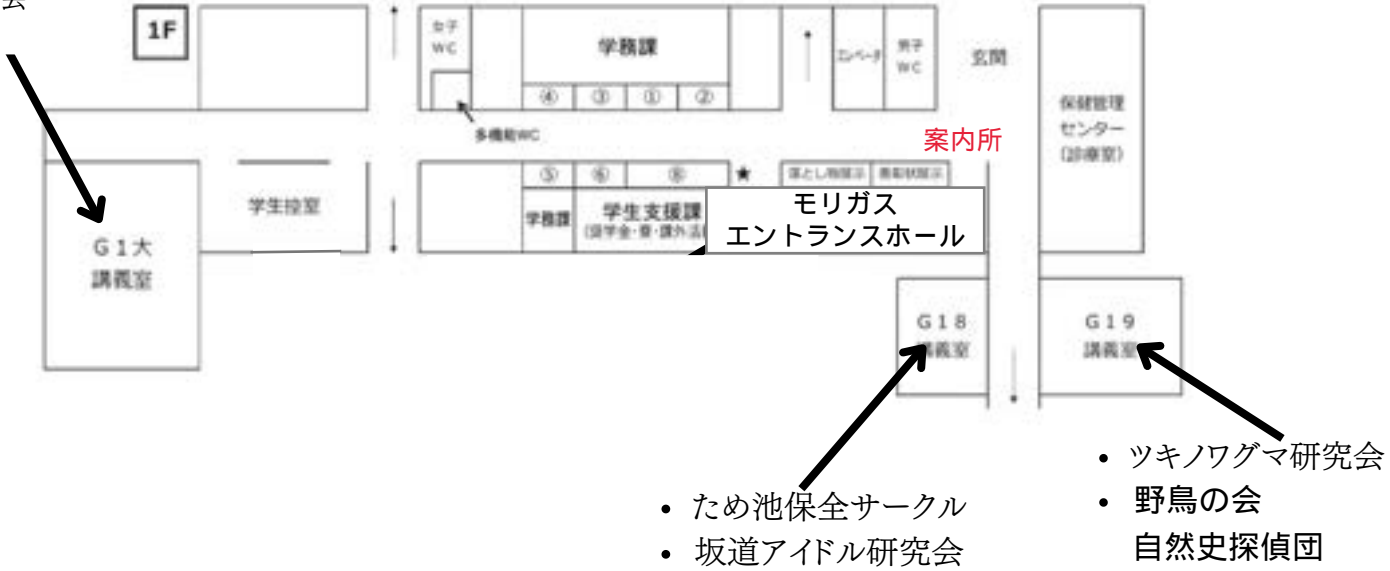

2階

- 競技舞踏部
- ストリートパフォーマンスクラブ

- 野草の会
- 準硬式野球部
- 百人一首同好会
- 鉄道研究会



3階

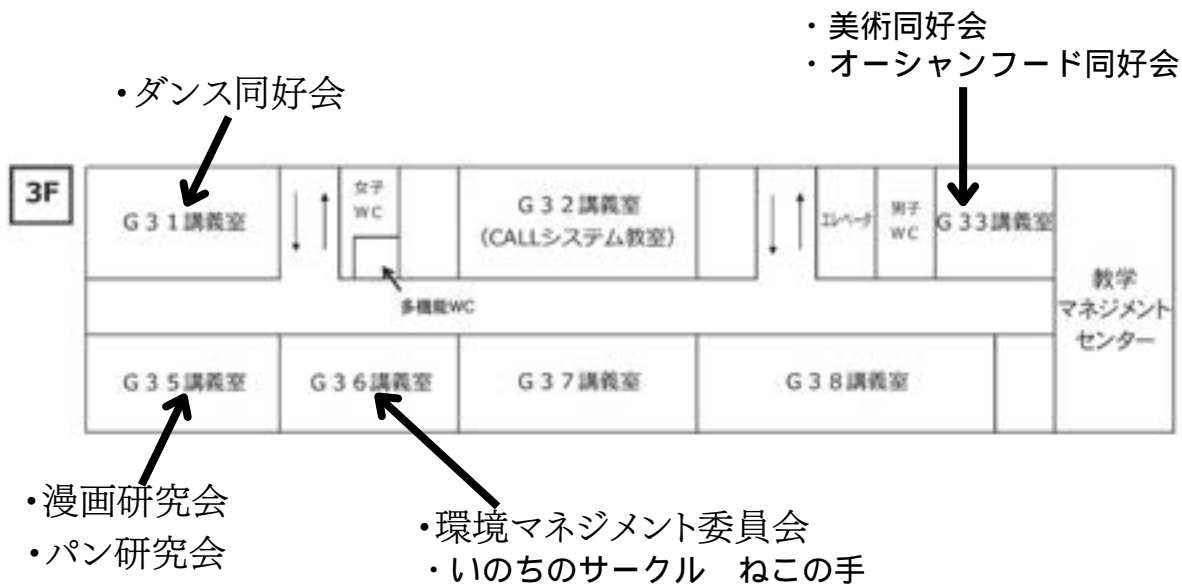

4階

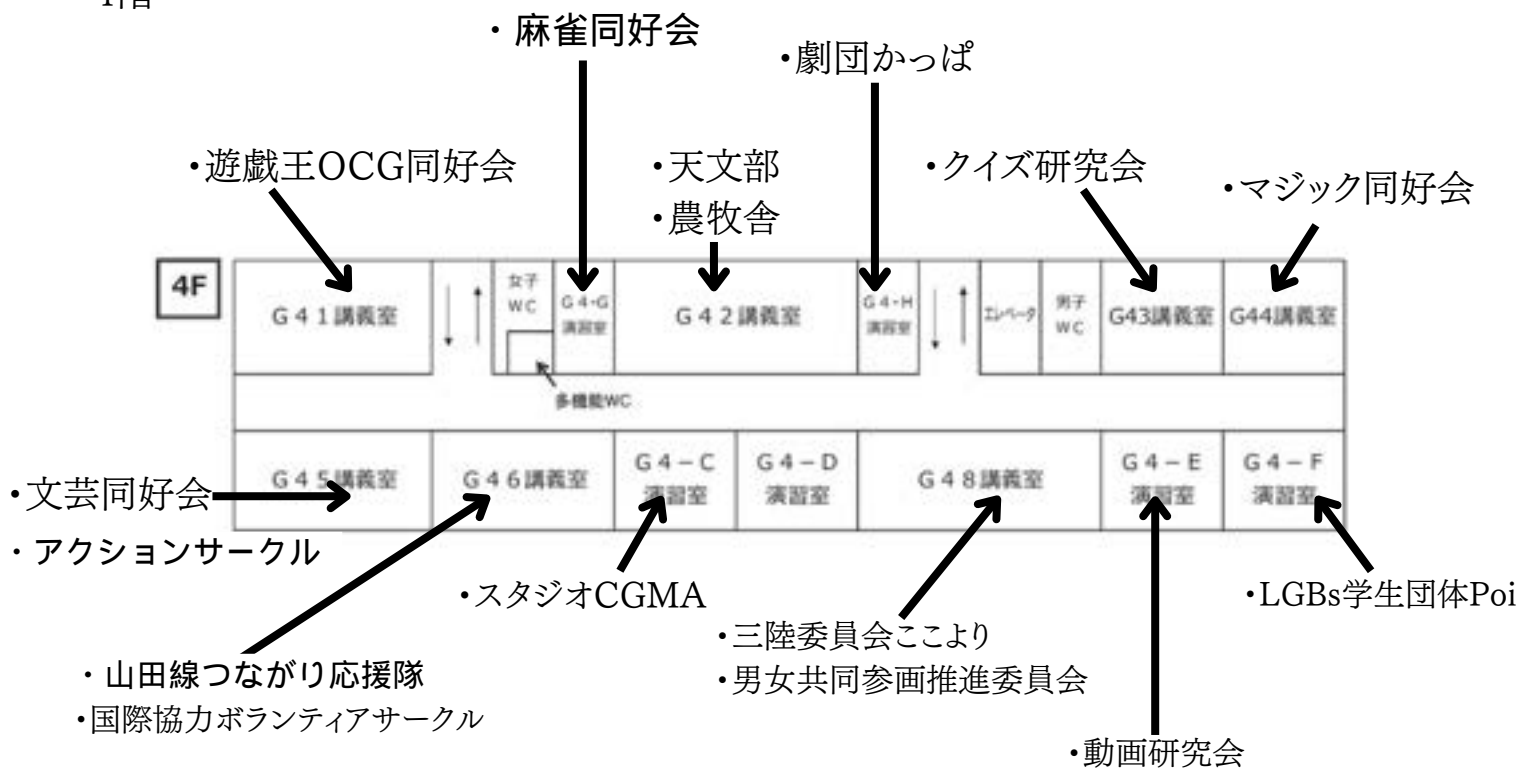

学生センターB棟

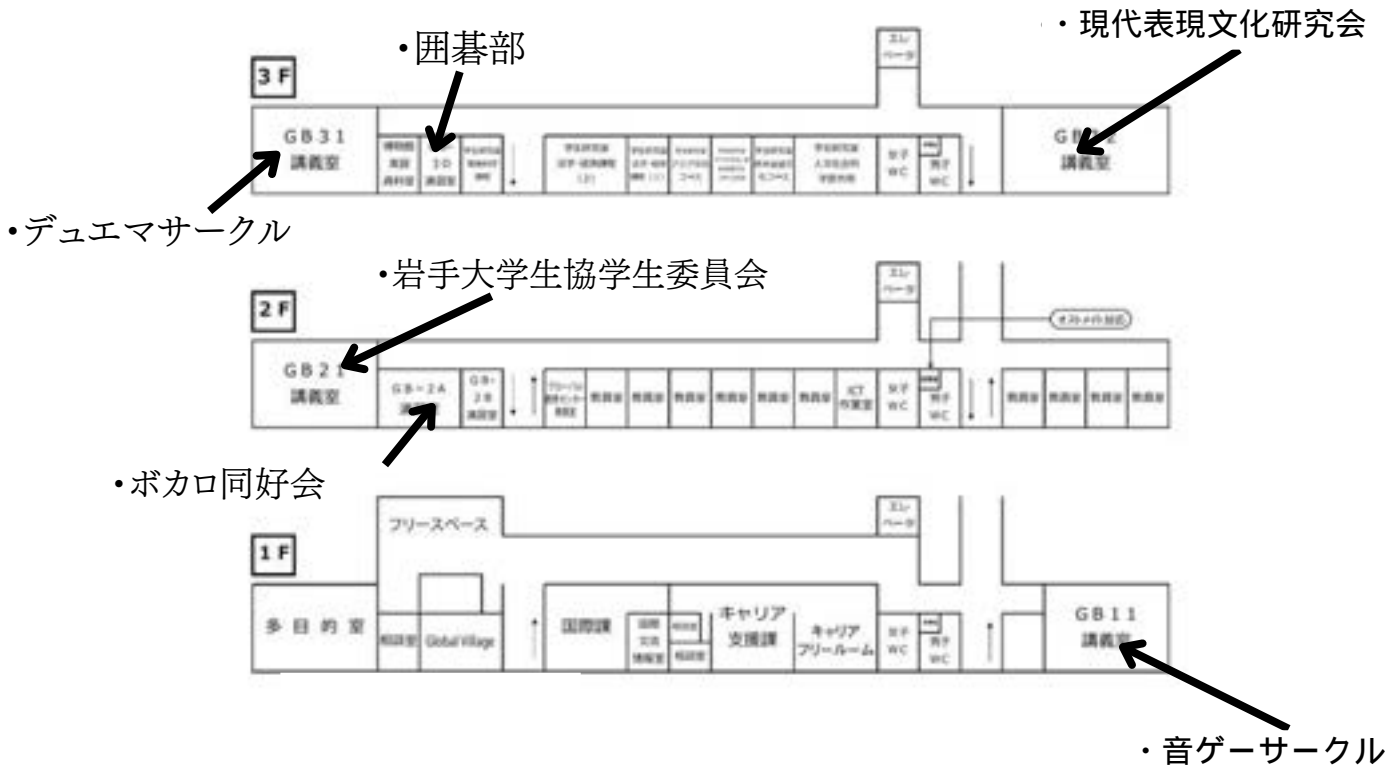

学生センターC棟

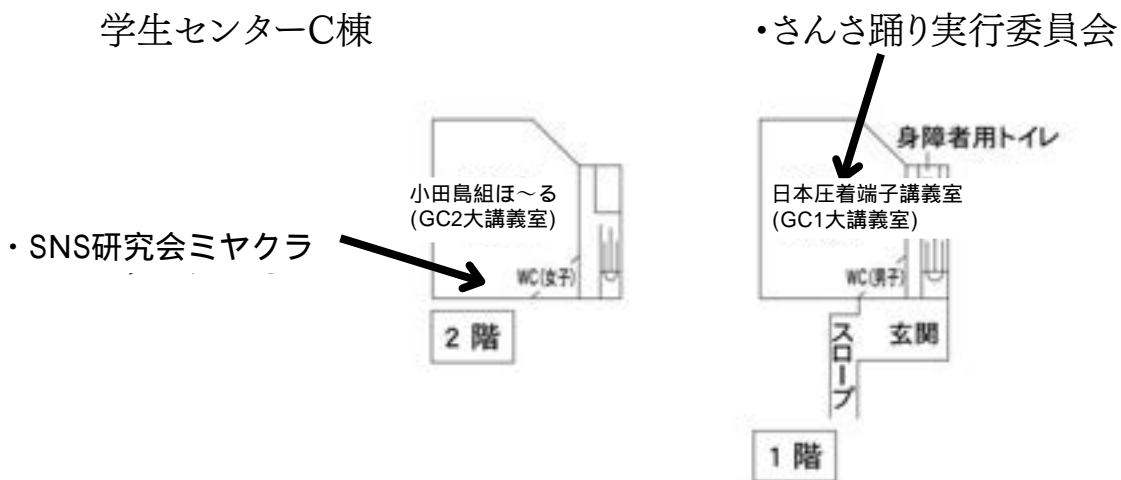

中央食堂

・落語研究会

・学内カンパニー
NEXT STEP工房
(2階TOVLAB)



学生会館2階

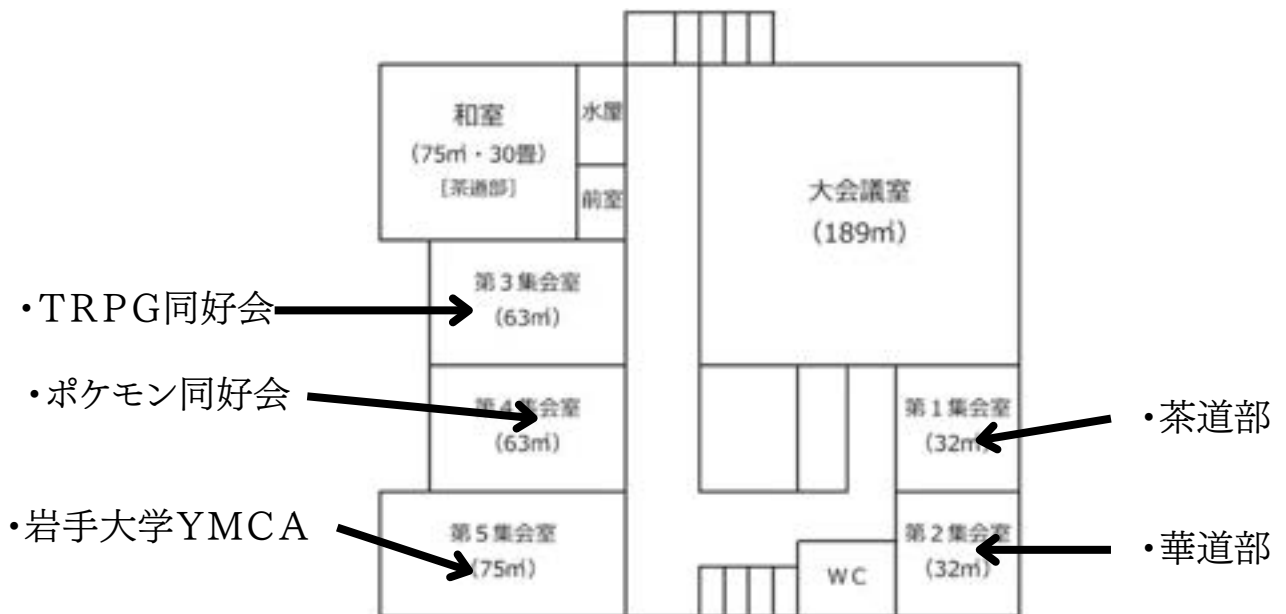

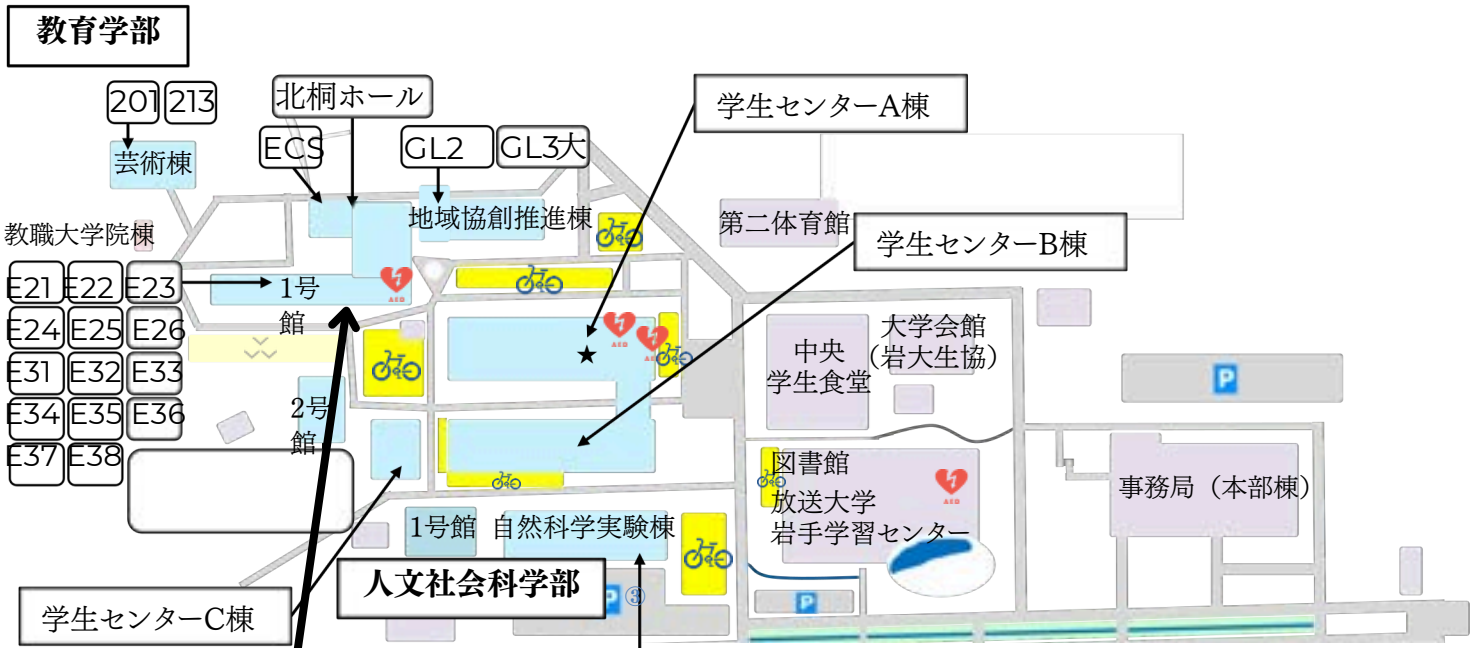

- ・しどろもどろシンドローム
- ・盛岡地区BBS会
- ・映画研究会
- ・ロケット同好会
- ・聖書・西洋社会文化研究会

一日目（体育系・音連系）

学生センターA棟	団体名							
1F	G18(固定機)@	アカペラ サークル VOIVOI	女子ラクロス部					
	G19(固定機)@	柔術同好会	岩手大学 バドミントン同好会HEAT	ハンドボール部	バドミントン部			
	G1大(固定機)@	硬式テニス部	水泳部	ソフトテニス部	クロカラ クロカラ	ソフトボール サークル	サッカー部	軟式野球部
	学生控室@	使用不可						
2F	G21@	男子バスケットボール部	女子バスケットボール部	アルティメット同好会				
	G22@	スキューバダイビングサークル	JACKASS					
	G23@	ボルダリング部	弓道部					
	G28@	アメリカンフットボール部						

	G29@	ロック研究会						
	G2-A@	スケート同好会						
	G2-B@	岩手大学合唱団						
	G2大@	男子バレーボール部	女子バレーボール					
3 F	G31	吹奏楽部						
	G33	アーチェリー部						
	G35	自転車競技部	サイクリング部					
	G36	マンドリンクラブ	オリエンテーリング部					
4 F	G41	ワンダーフォーゲル部	剣道部					

	G42	基礎スキー部	競技スキー部					
	G43	岩手大学カーリング同好会						
	G44	ラグビー部						
	G45	空手道部	卓球部					
	G46	柔道部	ボクシング部					
	G48	岩手大学フレスコボール同好会	走友会					
	G4-C	少林寺拳法部						
	G4-E	(雨天時予備室)						
	G4-F	自動車部						

	G4-G	馬術部						
	G4-H							
学生センターB棟								
1F	GB11	うたごえ サークル						
2F	GB21	くらむぼ んジャズ オーケス トラ	ジャズ研 究会					
	GB-2A	岩手大学 三曲部						
3F	GB31	バレー ボール同 好会						
	GB32							
	GB-3D							

学生センターC棟								
1F	GC1大(固定机)	軽音楽部						
2F	GC2大(固定机)	男子ラクロス部						
中央食堂								
1F	クロスラウンジ	管弦楽団						
大学会館								
2F	第1会議室	ピアノサークル						
	第2会議室	合気道部						
	第3会議室	岩手大学 ギターアンサンブル						

二日目（文化系）

学生センターA棟	団体名				
1F	G18(固定機)	岩大坂道アイドル同好会	ため池保全サークルIke-ic		
	G19(固定機)	野鳥の会	ツキノワグマ研究会	自然史探偵団	
	G1大(固定機)	法学研究サークルILC	民俗芸能サークルばっけ	まちづくりサークルNPCN	書道同好会
	学生控室	使用不可			
2F	G21	競技舞蹈部			
	G22	ISPC			
	G23	みんなであそぼ！ パペット☆きっず	写真部		
	G28	有機農業研究会	Live Stock研究会		
	G29	居場所づくりサークル わんこ			
	G2-A	GHK岩大放送研究部			
	G2-B	陸前高田市訪問 サークルNEO			
	G2大	野草の会	準硬式野球部	百人一首同好会	岩手大学鉄道研究会
3F	G31	ダンス同好会 bizarre			
	G33	美術同好会アカン サス	オーシャンフード 同好会		
	G35	漫画研究会ちほう じん	パン研究会		
	G36	学生委員会 EMSC	いのちのサークル ねこの手		

4F	G41	遊戯王OCG同好会			
	G42	農牧舎	天文部		
	G43	IQz(岩手大学クイズ研究会)			
	G44	マジック同好会			
	G45	文芸同好会	アクションサークル-Act-		
	G46	国際協力ボランティアサークル	山田線つながり応援隊		
	G48	三陸委員会ここより	参画推進学生委員会GESCO		
	G4-C	スタジオCGMA			
	G4-E	動画研究会			
	G4-F	岩手大学LGBTs学生団体Poi			
	G4-G	麻雀同好会			
	G4-H	劇団かっぱ			
学生センターB棟					
1F	GB11	音ゲーサークルがんぼる			
2F	GB21	岩手大学生協学生委員会 (Gi)			
	GB-2A	ボカロ同好会			
3F	GB31	デュエマサークル Malt			
	GB32	現代表現文化研究会・がんだる			

	GB-3D	囲碁部			
学生センターC棟					
1F	GC1大(固定机)	さんさ踊り実行委員会			
2F	GC2大(固定机)	SNS研究会ミヤクラ			
中央食堂					
1F	クロスラウンジ	岩手大学落語研究会			
大学会館					
2F	第1会議室	茶道部			
	第2会議室	華道部			
	第3会議室	TRPG同好会			
	第4会議室	岩手大学ポケモン同好会がんぼけ			
	第5会議室	岩手大学YMCA			
教育棟1号館					
2F	E21	しどろもどろシンドローム			
	E22	盛岡地区BBS会			
	E23	映画研究部			
	E24	岩手大学ロケット同好会Thany			
	E25	聖書・西洋社会文化研究会			

詳細はアーチェリー部
公式LINE / X(旧twitter)でチェック!

- 技術に合わせメンタル面も鍛えられる!!
- 初心者も経験者も好きな時に気軽に楽しめる!!

サオリ場所 **G33**
(学生センターA棟3階)



Instagram
@gandai_archery



X
(旧Twitter)
@gandai_archery

アーチェリー
矢^やってみない?



岩手大学 アカペラサークル VOIVOI



メンバー大募集!

あなたも一緒に歌いませんか?

VOIVOIってどんなサークル?

岩手大学VOIVOIはアカペラサークルです🎤

大学新2年生から院2年生まで計52名で活動しています!

学年、男女問わず仲が良く、明るい雰囲気が魅力です。

お花見、BBQ、合宿などイベント盛りだくさん🌸

初心者大歓迎! 音楽が好きの方、新しいことを始め

たい方、是非VOIVOIと一緒に歌いませんか?



岩手大学 VOIVOI (ポイポイ)

サークルオリエンテーション

日時 4月18日 10:00~15:00

場所 G19、中央食堂前

興味がある方はこちらをチェック!



LINE Instagram X

その他イベント情報など詳しくは新歓用オープンチャットで確認できます!

2026/4/19

自然史探偵団



私たちは、「岩手の自然史標本を守り、その保存技術を学び・広めること」を目的に活動しているサークルです。

【主な活動】

- ・ 野生動物の解剖・標本と皮のなめしづくり
 - ・ 博物館で行われるワークショップ企画の立案と運営
 - ・ 水生昆虫の採集
- etc.



生き物に興味がある…自然が好き…地域貢献がしたい…
標本作りをやってみたい…

という方はぜひいらしてください！

百人一首同好会

こんにちは。

私たちは百人一首同好会です。
活動日は不定期、来ることができるときにぶらっと参加
というスタイルで活動させていただいています。

授業と同じ時間帯に活動していることも多いので、
空きコマの暇つぶしや気分転換にもピッタリだと思います。
途中参加・途中退出も自由です。

ルールが分からなくても大歓迎ですよ。
もちろん経験者の方でも大歓迎ですよ。

なんとなく気になったら是非一度見に来てください。
来てみたら意外とはまるかもしれません。

4月18日土曜日のサークルオリエンテーションでは10時から15時の間
で簡単な説明を行う予定です。よろしければどうぞ。

お待ちしております。



岩手大学環境マネジメント 学生委員会

EMSC

EMSCは、「環境」に関する様々な活動を行う学生組織です！ゴミの削減や省エネ活動から、企業と連携したイベントの企画まで、活動の幅は無量大！
環境問題に興味がある方はもちろん、「ガクチカを作りたい」「友達を作りたい」という方も大歓迎です！



主な活動

1 子どもたちへの 環境教育



幼稚園の子どもたちとクイズやゲームなどの環境教育を行っています

主な活動

2 グリーンカーテン



図書館の壁に、アサガオを使ったグリーンカーテンを作っています！

主な活動

3 ゴミ拾い



大学周辺でゴミ拾いをしています！

YAY!

EMSCの魅力



01

就職に強い！

大学直属の学生組織であり、「環境」分野の活動は、ガクチカ作りに最強です！

02

友達が増える！

文系・理系を問わず、幅広い学部の子と仲良くなることができます！

03

スキルアップできる！

資料のスライド作成や他大学での発表など、自分の能力向上につながるチャンスが多いです！
また、企業や行政の方々との企画を進めることもあります！

04

他大学の人と交流できる！

ICFAの活動を通じて、岩手大学以外の環境系サークルに所属する学生と交流することができます！



新入生お試しオープンチャット

普段の活動予定や、オリエンテーションの告知を随時連絡します！
「今日、見学に行ってもいいのかな？」と迷ったら、まずはここをチェック！

◀匿名で参加できるので、気軽に登録してください！

サークルオリエンテーション

G36



日付 4月18日
時刻 10時-15時
場所 G48



岩大坂道アイドル 同好会

.....

私たちと一緒に推しの愛を語りませんか？
坂道以外のアイドル也大歓迎です！
G18で待ってます！！

活動日：毎週火曜日
17～21時

普段の活動内容
ライブ鑑賞、カラオケ、
ダンス、グッズ交換会、
イントロクイズ、etc...

4月の活動予定
21日(火) 鑑賞会、体験
▶▷第5会議室
28日(火) 新入生歓迎会

現在男女42名で活動中！！
体験や見学、お気軽にお待ちしてます✧

SNSはこちらをチェックー

インスタ



X ▶▷ @i_s46club

女子バスケットボール部

教室: 学生センターA棟 2F G21講義室

選手・マネージャー
募集中！！
見学、体験也大歓迎
です 🏀

活動場所: 第二体育館

活動日: 週5日

〈火・水・金〉17:30~20:00

〈土・日〉9:00~12:00

〈月・木〉OFF



Instagram: @mildcats.2024

お気軽にDMください

お待ちしております！

岩手大学
TRPG同好会

サークルオリエンテーション

4/19(日)

大学会館 第三会議室

生協
中央購買二階にて
お待ちしておりますのじゃ！

普段の活動

はこちらから



x(旧 Twitter)





部員募集中!

麻雀同好会 ~国士無荘~



「**飲まない・賭けない**
吸わない」の三原則を掲げ
今年から活動を始めた健康
麻雀の同好会です!

場所：自啓・同袍寮多目的棟
和室

活動：*週一日17:00~20:00
*曜日は月ごとに浮動

興味のある方はぜひ!

クイズ研究会

初心者
大歓迎!

- ☑ 興味がある
- ☑ ボタンを押したい
- ☑ クイズが好き!
- ☑ 新しいことを大学から始めたい!



掛け持ち、途中参加・途中退室OK

詳しい日程や場所はOpenChatへ

質問・体験入部お気軽にどうぞ!

みなさんをお待ちしています!

OpenChat



Twitter



Instagram



岩手大学 競技舞踏部

サークルオリエンテーション

時間:4月**19**日(日)10:00~15:00

場所:学生センターA棟**G21**

活動日:週3回(17:00~)

活動場所:合宿所

部費:なし

2026新歓

オープンチャット



公式Instagram



@GANDAI_KYOBU

公式X



新入部員大募集中!
未経験者大歓迎!
サオリでお待ちしてます!



フレスコボール同好会 AMENIMOMAKE'S メンバー募集中!!!

フレスコボールって？

フレスコボールとはブラジル発祥のビーチスポーツで羽根つきのような球技です。このスポーツはテニスや卓球のような対戦競技とは異なり、向かい合う選手はペア（味方）です。相手のミスを誘ってポイントを稼ぐのではなく、時間内にどれだけラリー回数を重ねられたかを競う種目です。このような競技性から「思いやりのスポーツ」と呼ばれています。

AMENIMOMAKE'Sって？

当会は2024年11月に誕生した岩手大学公認の同好会です。また、日本フレスコボール協会公認の学生クラブです。岩手大学の先輩である宮沢賢治の「雨ニモマケズ」から名前を付けました。メンバー全員が初心者で、大学に入って初めてフレスコボールに触れました。また当会は岩手県陸前高田市の地域クラブ「三陸フレスコボールクラブ」と積極的に関わっており、プロの方からフレスコボールを教わることができます。普段は学内で練習しておりますが、週末にはときどき陸前高田へ赴き、ビーチでフレスコボールの練習をしています。

昨年は全国のU23の大会に出場し、当会のメンバーが男子ペア、男女ペアのそれぞれで3位を獲得しました！また、宮城県気仙沼市で行われた東北大会で3位になったメンバーも在籍しています！全国大会での優勝を目指し本気で取り組むもよし、日々の運動不足を解消するためにゆる〜く参加するもよし！様々なかかわり度合いで楽しめる同好会です！

別のスポーツをされていた方・大学からスポーツを始めたい方
みなさん大歓迎です！ぜひ4月18日G48にお越しください！

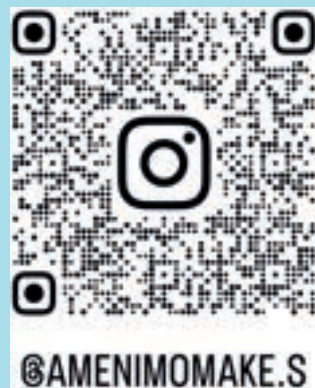

@AMENIMOMAKE.S

公式SNSをCHECK!



岩手大学 オーシャンフード同好会 -Fish Of-



王道のサカナからよくわからんサカナまで

さばいて美味しくいただく、たぶん他にはないおサカナ同好会！

衛生面も十分に配慮！

部員 67 名！

掛け持ち OK！



サオリについて

4月19日(日)

10時から15時

岩手大学・学生センター

A棟3階G33



～自分でお魚を捌いて食べてみませんか？～

- ・お料理好きな人大歓迎！！
 - ・魚さばいたことなくても大丈夫！ 1から丁寧に教えます。メンバーの半分以上は初心者です
 - ・道具がなくても大丈夫！
 - ・随時見学受付中！！ 実際に見てみませんか？
 - ・会費はその都度、かかった材料費等を割勘します（1000～1500円/1人）程度
- ただいま 人社・理工・農学・獣医・教育等々 いろいろな人が所属しています！！
開催頻度は月1～2回みんなの予定が合う日に…
好きな時に・好きなだけ参加しよう！

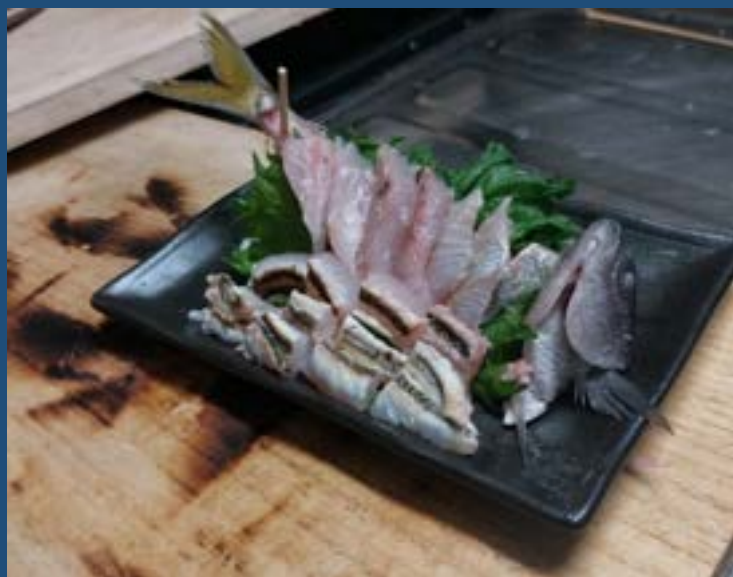

～主な活動場所～

- ・盛岡市中央公民館調理室、上田公民館調理実習室
 - ・盛岡ガスキッチンスタジオ「フランメ」
 - ・少人数時は会員の自宅
 - ・所要時間2～3時間
- (片付け含め解散時間は17:00程度)

～主な行事～

- ・新入部員歓迎会
- ・定例会（月1～2回）
- ・サオリ
- ・不来方祭出店

～公式アカウント～



新入生用オープンチャット



ゲーム、モデリング、Webサイト、アプリ開発、打ち込み音楽
デジタル作品作るなら

スタジオCGMA

```
void Jump()
{
    rigid.AddForce(Vector3.up * Jump_power, ForceMode.In
}
0 個の参照 (0 Unity コード)
void Start()
{
    MemoScale = transform.localScale;
}
0 個の参照 (0 Unity コード)
void Update()
{
    if (Igame_Manager.screen)
    {
```



64-C にてお待ちしております



初心者也大歓迎!

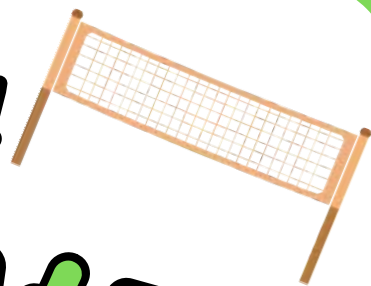

バレーボール同好会

サークルオリエンテーション

日にち
4月18日

時間
10時～
15時

場所
GB31

活動内容や雰囲気先輩に直接聞けちゃいます!!



たくさんの方の参加をお待ちしております!

未経験者も経験者も大歓迎!!
一緒に楽しみましょう!!

マジック同好会

場所：学生センターA棟4階G44
Gmail: gandaimagic@gmail.com
X: @gandaimagic



公式Xアカウント

岩手大学パン研究会 メンバー大募集中!

“押しパン”を探せ!
— パン屋巡り



不定期で美味しいパンに出会える!

ゼロから創る小麦の奇跡
— パン作り



こねて、待って、焼き上がるあの香り…
幸せの自給自足、始めませんか?

伝説の行列を作る
— 文化祭出店



「美味しい!」の笑顔を手直接に受け
取れる、サークル最大の熱いイベントです

メンバー募集中!

- 「パンが好き」その気持ちだけで入会OK
- パンに詳しくなくても大丈夫
- むしろ「ご飯派」から寝返りたい人も大歓迎

サークルオリエンテーション

- 日程：4月19日 (金)
- 時間：10:00 ~ 15:00
- 場所：G35教室

「G35教室、パンの匂いをする方へお越しください
(※実際はしませんが、心で感じてください)。」

国際協働 ボランティア サークル



気軽にお越しください！

4/19 日 10:00 ▶▶▶ 15:00
学生センターA棟4F G46

詳しくはSNSをチェック！

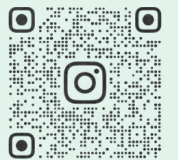

@UI_GLOCAL.VOLUNTEER

野草の会

- 野草などの植物が好きな方はもちろん、興味のある人も歓迎します。
- 比較的自由度の高いサークルです
- 活動場所：第一課外活動共用施設 共用室306
- G2大講義室にて説明会を行います



男子バスケットボール部 🏀

場所: 第一体育館

活動日: 月・水・金 17:30~20:00

土 9:30~12:00

日 13:00~15:30

火・金 OFF

現在部員10人、マネージャー1人で活動しています!!

A棟のG21でお待ちしています(^_^)



@WILDCAT.SS



選手・マネージャー大募集中!!
見学・体験也大歓迎です。
お気軽にお問い合わせください!!

Instagram: wildcats.ss

X: @IWATE WILDCATS



写真部

1.活動内容

- ・写真展（年1～2回と予定）
- ・撮影遠征（3ヶ月に一度）
- ・撮影講座（不定期）

2.活動費

- ・年4000円～6000円

3.公式SNS

- ・Instagram:@gandai_photo
- ・Twitter(X):@gandai_photo

**カメラ持ってなくても大丈夫です！
興味がありましたら是非お越しください！**



岩手大学鉄道研究会

不定期で集まって研究会を行っています！
(情報交換や鉄道模型の運行など)

鉄道好きの方はぜひお越しください！
鉄道好きではなくても大歓迎です！

☆サークルオリエンテーション☆

日時：4月19日(日)

場所：G2-B (学生センターA棟2階)





活動日時

火・水・金
6:00 ~ 8:00

土
6:00 ~ 9:00

活動場所

球技場（中央食堂付近グラウンド）



女子ラクトロス部

魅力

みんな未経験からのスタート！

放課後が自由に使える！

学年関係なく仲良し！



Instagram



公式



新歓

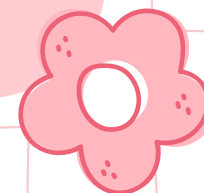

海の世界を
楽しんでみませんか？

岩手大学

スキューバダイビングサークル AQUARIUS

Instagram



@AQUARIUS_SCUBA

先輩後輩問わず仲良しなサークルです★
大体月に1~2回活動をしています。
伊豆と沖縄でのダイビング合宿をメインに、
東北の海や水族館などでも潜っています🐟
ダイビング以外にも、BBQや海水浴、
スノーボードなどのイベントも盛りだくさん！
AQUARIUSで楽しい大学生活を送りましょう！

サオリ会場：A棟2階 G22講義室

4月18日(土)

場所:GB-2A

さんきょくぶ

三曲部

箏、尺八、三味線

を演奏するサークルです

演奏体験やっています

初心者大歓迎!



岩手大学カーリング同好会

新入部員募集中!

みんなで楽しく
カーリング!



活動場所

みちのくコカ・コーラボトリングリンク

★週1回練習!

- 初心者大歓迎!
- みんなでワイワイ!
- まずは気軽に体験しよう!

お気軽にお問い合わせください!

Live Stock研究会

○ Live Stock研究会って？

牧場訪問や勉強会を通じて、Livestock＝家畜についての知識や理解を深めるサークルです！

○ 主な活動内容

- ・牧場訪問（例年2回程度）
- ・勉強会（不定期）
- ・学祭出店 など



サークルオリエンテーション2日目

（4月19日（日））に、

A棟2階 G28教室

にて、説明会を行います！

簡単な説明会ですので、お気軽にお越しください。

皆様のお越しをお待ちしております！

←インスタグラムも見てみてね





ポケモン同好会 《がんぽけ》

普段の活動日 基本毎週月&木曜日
17~21時 (途中入退室自由!)



<活動内容>

- ・ゲーム、ポケモンカード、ポケポケ、雑談など基本自由!
- ・月一ペースで様々なイベント開催予定!
- ・ふらっと立ち寄るだけでもOK!



ポケモンをやったことがある方もない方も大歓迎!



大学会館第4会議室にて
お待ちしております!!



岩手大学 アメリカンフットボール部

BISONS



Instagram



@BISONS2026

X



岩手大学アメフト部
BISONS
@BISONS1990



部員数：7名 活動日：
マネージャー：4名 毎週火、木、土、日
岩手大学グラウンドで活動中！

経験者・未経験者問わず大歓迎！

久しぶりにピアノを弾く方、

ピアノに興味がある方、

私達と一緒にピアノサークルに入りませんか？

積極的に活動に参加して

充実したキャンパスライフを送りましょう！

ピアノサークル

説明会

場所＊ 大学会館2階、第1会議室

日時＊ 4月19日土曜日 10時～15時

連絡は各SNSまで✓

Twitter & Instagram : @gandai_piano

Gmail: gandai.piano@gmail.com

経験者・書道やりたい方
大歓迎！

活動内容:展覧会に向けた作品制作
書道パフォーマンス

←NEW!

活動場所:書道実習室

(人文社会科学部1号館)

活動日時:空きコマなど好きな時間

部費:あり(金額未定)

掛け持ちOK!

書道同好会

サオリ2日目、G1大で待っています！



@GANDAI.SYODOU

入部やご質問等はコチラから！ ↓ →
メール:gandai.syodou@gmail.com

遊戯王OCG同好会

日時:4月19日(日)
場所:学生センターA棟
3F G41

遊戯王OCG同好会ってどんなサークル?

25年以上の歴史を持つカードゲーム「遊戯王」。

そんなカードゲームを通じて時に笑い合い、時に切磋琢磨してお互いの実力を磨き合い、多くの人と交流を深めていくことを目的としたサークルです!!

カードゲームは自由!自分の好きなカードで戦うもよし、
本気でぶつかり合うもよし!

遊戯王のあんなことやこんなことについて語りながらゆる〜くやってます!

ちょっとでも興味あるよーって方は是非遊びに来てください!

会員数:14名

活動頻度:週1~3回

基本自由参加で

す!

インスタ、Xのフォローもお願いします!



KONAMI 遊戯王とは?

10000種類を超える
豊富なカード群から
貴方のお気に入りも
きっと見つかる!

ルールは一見複雑そう
だが複雑と言われるくら
いには複雑ではあるも
のの、構築やプレイの
自由度は他のゲームと
一線を画すものがあり、
そこも魅力の一つ

ロック研究会

4月18日(土)
学生センターA棟
G29

初心者大歓迎！ジャンル不問！
自分のペースで楽しめるサークル！！

10:30～

LIVE

11:30～

12:30～

来てね～



@ROCKEN_6969





有機農業 研究会

普段は大学敷地内の畑を一部借りて活動を行っております。

育てた野菜でスイカ割りや学祭での出店など、季節のイベントも様々です！

農学部だけでなく様々な学部のメンバーで、ゆるく仲良く活動しております。

畑が好きな方はもちろん、触れたことがないという方も大歓迎です！

学生センターA 棟 2 階、G28 教室で皆様をお待ちしています。

是非お気軽にお越しください！

- ・活動日時：週末のどちらか、午前中
- ・活動場所：大学内敷地、厩舎の隣
- ・会費：1000 円/年

現代表現文化研究会 がんだる

日時：4月19日
(日・二日目)
場所：学生センター
B棟三階 (GB32)

く
な
り
ゆ
山
際

★
♡
X
E
%
! !



新
飲
用
LINE
オ
ー
プ
ン
チャット



×
に
て
サークル
情報発信中!



活動内容

Vtuber、TCG、アニメなど様々なジャンルが好きな人たちが集まって自分たちの好きなコンテンツについて話したり、ゲームをしたりしています。
勿論他のジャンル也大歓迎！
一緒に多様な表現の形を探索しましょう！

音ゲー同好会 がんばる

4月20日

学生センターA棟 1階 学生控室

- ・活動時間 自由
- ・活動内容 自由
- ・音ゲー経験 不要

・大学で音ゲー仲間を作りたい方
→私たちと一緒に遊びましょう！

・音ゲー興味あるけどよくわからない…
→私たちが教えます！

ゆる～く音ゲーやっています
ぜひおいでください！

スケート同好会

マネージャー
募集中!

未経験大歓迎!一緒に楽しく滑りましょう!

～活動概要・目的～

冬スポーツ「スケート」の魅力を知り、楽しんでいただくために活動中!!

スケート同好会には2部門あります!!どちらを選んでもOK!

- ①気軽にスケートを楽しむ「氷友部門」 ②競技者として取り組む「競技部門」

夏は陸トレが、冬は氷上がメインとなります。(*夏でも氷に乗ります)



～活動日時・場所(昨年度例)～

【4～10月】

- ・火曜&木曜：17:00～18:30
- ・中央食堂前広場、盛岡市アイスリンク

【11～3月】

- ・火曜&金曜：17:30～19:30
- ・岩手県営スケート場

※曜日や時間は部員の都合に合わせて決定します!

～サオリについて～

4月18日(土)、学生センターA棟2階 G2-Aに出展します!

質問・雑談大歓迎です。お気軽にお越しください!!

～その他、連絡・質問はこちら!!～

- ・G-mail: gandaiskate@gmail.com
 - ・X(Twitter): @gandaiskate
- *peing 質問箱もあります。詳しくは同好会公式 X へ



居合道とは室町時代生まれの、
日本力を用いる武道です。
運動が苦手でも、体カに自信が
なくとも大丈夫！
まずは一度見にきこみませんか？

部員のほとんどが
初心者でした。

・武道未経験
・女子
大歓迎！

第一体育館2F
道場に活動中!!

月・木・土 18:00~20:00
日(自主稽古) 13:00~15:00

部員募集！部

メアド iwateuniv.iaido@gmail.com

居合道部

サオリ場所：A棟G1大

ソフトボールサークル

活動日時：毎週日曜日 13時～17時

場所：中央食堂横のグラウンド

初心者大歓迎!!
楽しくソフトボールができるよ

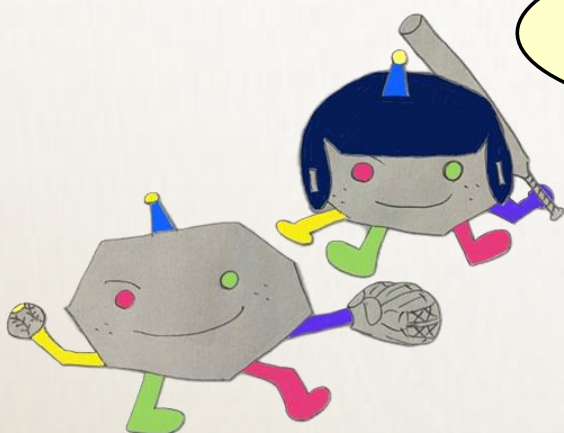

新入生オープンチャット



フリーバッティングや盗塁とスライディングなしの
試合など、怪我が無いように楽しくやっています！

大会に出てみたい方はこちらも気軽にどうぞ！

岩手大学男子
ソフトボールチーム



盛岡女子ソフトボールクラブ



岩手大学まちづくりサークル

NPCN
IWATE UNIV.

【前年度実施企画】



勘でお茶餅クッキング



ターゲット別観光プラン作成



岩山パークランド企画



岩大雪明り企画 ...etc

4月19日(日)10:00~15:00

学生センターA棟G1大

活動頻度:週1で例会

活動内容:盛岡の魅力を発信

(G1大で詳細を説明予定)

YouTube



note



X(旧Twitter)



Instagram



岩手大学サッカー部

東北地区大学サッカーリーグ2部所属

部員 24名 マネージャー 3名

活動内容

火～金 6:00～8:00

土日 7:00～9:00

場所 岩手大学運動場

OB情報

岩見寛太さん

おこしやす京都AC(関東2部リーグ)で活躍中！

2023年 かごしま国体出場

2024年 全国社会人サッカー選手権大会出場

岩手大学2022年度卒業(弘前南高校)



岩手大学サッカー部新歓

LINEオープンチャット



@IWATEUNIV_FOOTBALL

Instagram

質問などはInstagramのDMや
LINEオープンチャットで受け付けております。

入部お待ちしております!!

岩手大学アルティメット同好会

“RASIS”

究極の仲間たちと究極のスポーツをするサークル

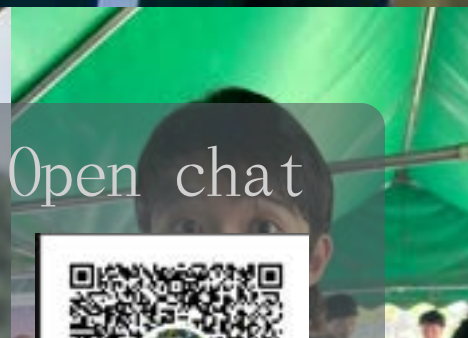
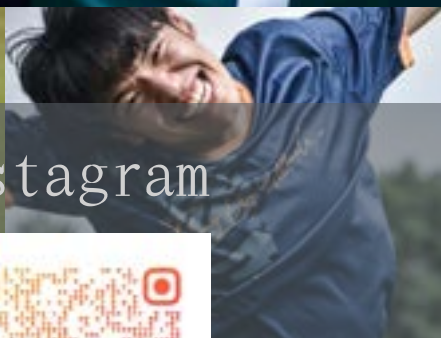

Instagram

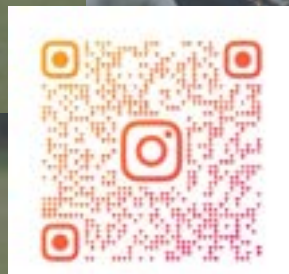

Open chat

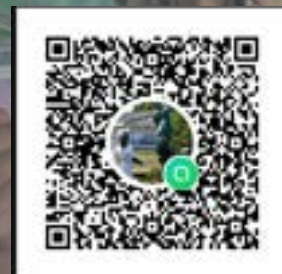

↑練習日程等はここから!!↑

岩手大学
ロケット同好会

Thany

サニー

「岩手から宇宙へ。」

種子島ロケットコンテスト2027
ロケット部門出場を目指して活動中

一緒にロケットを作ろう！
学部・学年は問いません。

メンバー募集中

サークルオリエンテーションまたは
DMでお待ちしています！



X



Instagram



岩手大学フットサルサークル

JACKASS

●活動場所 & 日時

- ・ 場所：盛岡体育館など（サッカーは高松）
- ・ 日時：未定期（週1～月1）

●活動内容

- ・ フットサル（時々サッカー）

●サオリ

- ・ G22（A棟2階）でお待ちしてます！

皆で楽しくやりたい人大歓迎！
経験の有無や上手・下手は関係なし！

現時点で次回は4/3017:00～19:00です！
是非来て下さい

MORE INFORMATION

何か不明点あれば下記の連絡先まで
G-mail : jakkasu773@gmail.com



法学研究サークルILCへ ようこそ！！



ILCは"Iwate Law and Court"の略称。
法律に親しむこと&法制度の周知を
目的に活動しています！

私たちと一緒に大学生生活を楽しみませんか？

～活動内容～

- ・ 模擬裁判・模擬調停作成
- ・ 裁判傍聴
- ・ 合宿・研修旅行 etc.

～こんな人におすすめ！～

- ・ 法律や裁判に興味のある人
- ・ 地域政策課程の学生
- ・ 公務員を目指している人
- ・ 学業やバイトと両立させたい人

*部員数

8名(3年生3名,2年生5名)

*部費

無し(活動に応じて)

*活動日時

週に1度:定例会

不定期:裁判傍聴,研修旅行など

*活動場所

学生センター-A棟教室,
人社1号館611室

*入部方法

部員に直接声をかけるか,
ILC公式TwitterのDMまで!

@Gandai_ILCでは
普段の活動や告知について
発信しています。
ぜひフォローをお願いします!





L S P C WATE TREET PERFORMANCE LUB

- 活動内容
ジャグリング、イベント出演
- 活動日時
火・木曜日 18:00~20:30
日曜日 15:00~18:00



デュエマサークル

サークルオリエンテーション

2026年04月19日(日)

学生センターB棟 GB31



詳細はこちら

新入団員

募集!



～岩手大学管弦楽団～

初心者・経験者、誰でも大歓迎!

活動日：火、木、土

火、木→17:00～21:00

土→13:00～17:00

場所：サークル棟 2階 大音練



少しでも興味のある方はぜひサオリへ!!

4/18 (土) 10:00～15:00 学生センターA棟 1階 学生控室にて
説明&楽器体験やってます!

入団希望の方へ
入団式にご参加お願い
します!

(4/30(木) 19:00～
サークル棟2階大音練)



@GANDAIORCHESTRA



X(旧 Twitter)

囲碁部

4月19日(日)

学生センターB棟3階 GB3D



公式 X



@gandaiigo

公式 Instagram



@GANDAIIGO

- 初心者も大歓迎
- 経験者も大歓迎
- サークルかけもち OK
- 頭が良くなるかも…?

ご質問等、DM お気軽にどうぞ!!

居場所づくりサークル

わんこ食堂

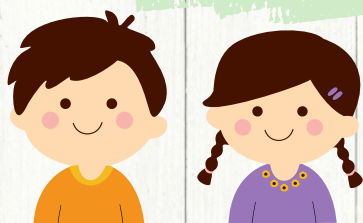

活動の目的・内容

私たちは「みんなが繋がる居場所、心もお腹も満たされる食堂へ」を理念に子ども食堂の運営を行っているサークルです！！

基本的には月に2回食堂を開催し、食堂運営のためのミーティングを週に1回行っています！食堂のメニューを決めたり、季節ごとのイベントを企画したり、様々なことに取り組めるサークルです！

活動日時・場所

食堂：第2・第4土曜日
9:00-16:00

ミーティング：毎週火曜日
19:00-

主に岩手大学、
仁王地区活動センターで活動
しています！

サオリでは、
G29教室で
お待ちしております！



Instagram

X

HP : <https://gandai-wanko.amebaownd.com>



@GANDAI_WANKO



子どもが好きな方、料理が好きな方、
地域の方たちと関わりたい方など
ぜひお気軽にお越しください！！

未経験者大歓迎！
どなたでもお気軽に
お越しください！！



ストリートダンスサークル

Have a break!

じどろもどろシンδροーム

サークルオリエンテーション

4/19 (日)

10:00~15:00

場所: E21 (教育学部1号館2階)、中央食堂前

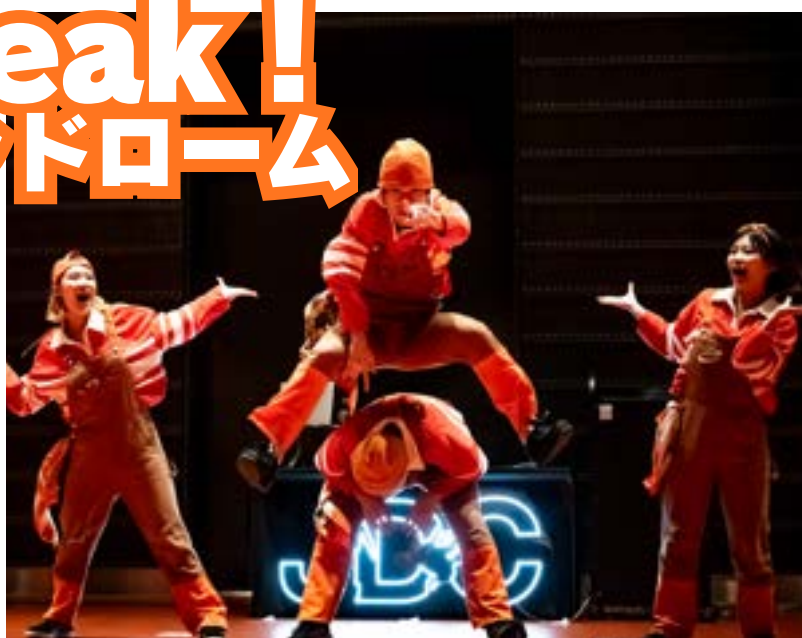

各SNSも要チェック！

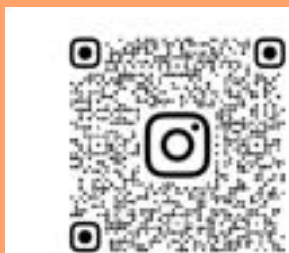

@HAVEABREAKSDMD



X...@haveabreaksdmd
Instagram...@haveabreaksdmd

岩手大学 自動車部 (IUAC)

会場 G4-F

速い走りに憧れる...ドリフトしてみたい...
サーキット走ってみたい...そんな学生大歓迎!



2025年 東北660耐久レース
学生クラス 1位!



グリップ!ドリフト!軽耐久レース!
愛車・免許がなくてもOK!

車好き大歓迎!

ドリフト&
ジムカーナも
あるよ!



今年度より
MR-Sも参戦!

ジムカーナ

ドリフト

岩手大学自転車競技部

会場：学生センターA棟3F
G35

メンバー募集中！！

- ・部費0円
- ・貸出自転車あり
- ・初心者大歓迎

ロードを始めるための装備はあるので未経験でも気軽に始められます。

盛岡周辺を走り、様々な景色、アイスクリーム、足湯なども楽しめます。

兼部も可能です。

活動内容

毎週日曜日：チーム練習
自由参加：学外練習・大会・他大学との合同ライド

入部・見学はLINEから。



活動の様子はX、Instagramにて。

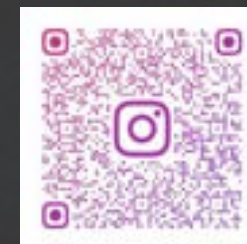

岩手大学落語研究会

活動日 毎週火、金 18時半～
活動人数 25人
活動内容 ネタ見せ、ライブ、大喜利
漫才やピンネタ、落語など

SNSはこちら↓



演者はもちろん、裏方も、ただお笑いを語りたい人も大歓迎！

4月19日サークルオリエンテーションでは、
中央食堂横、クロスラウンジでライブを行います！

オリエンテーリング部

オリエンテーリングって何？

地図とコンパスを使って、指定されたポイントを順番に回りゴールするまでの時間を競うスポーツです。
初心者から経験者まで、すべての人が自分の能力に合わせて楽しむことができます。

主な活動内容

月曜日：大学会館の会議室などでミーティング・地図読み
土曜日：山や森、公園などでの練習会



4月18日(土)サークルオリエンテーションでは
学生センターA棟G36にて説明会を行います！

SNSでも情報を発信中です。ぜひチェックしてください！
LINEオープンチャット・X・インスタはこちら↓



岩手大学軽音楽部

初心者大歓迎！一緒に音楽やりましょう！

★音楽が好きの方！
★歌うのが好きの方！
★楽器演奏が好きの方！
誰でも大歓迎です☆三

入部希望の方、少しでも興味がある方、
ぜひぜひお越しください！
GC1大（日圧講義室）でお待ちしています！

4/18(土)サオリライブ開催中！

その他
ライブ情報や
活動の様子が
気になる方は
SNSを
チェック！→



@GANDAIKEION_

背景：2025年定期ライブROAD@盛岡劇場

君も全国大会へ出よう！

競技スキー部

—— アルペン・クロスカントリー ——



インカレに出場したい！

スキー以外も取り組みたい！

スキーをやったことなくても、大丈夫！

日時・場所

4.18 (土)

学生センターB

3D教室

LINE



Instagram



IWATEUNI.SKICLUB

費用や練習に興味を持った方！
お待ちしております！

ボルダリング部

活動場所：県営運動公園ボルダリング場

活動日時：2～3回/週 平日 15:00～18:00

部費：3000円/年

必要なもの：ボルダリングシューズ

入部希望者はこちらに連絡ください！

[@gandai_climbing](https://twitter.com/gandai_climbing)

部員のほとんどが未経験者でした。

一緒にボルダリングを楽しんで上達しましょう！



漫画研究会ちほうじん
教室:G35



↑X (旧Twitter)

0419

日曜日、サオリ2日目



活動内容

イラスト、漫画を描く！

みんなで描いた作品を

合わせて本格的な会誌づくり！



らぶぼん Jazz Orchestra

トランペット、
ギター、ベース
大募集!!!

サークルオリエンテーション

【日時】

4月18日 (土) 10:00~15:00

【場所】

GB21 (学生センターB棟2階)

【演奏】

①11:30~ ②13:30~

- Tequila
- Charlie The Whale
- Shiny Stockings
- Sir Duke



【活動時間】

日曜日 (9:00~13:00)

水曜日 (17:00~21:00)

※冬季は土曜日 (9:00~13:00) も練習あり

【活動場所】

合宿所、大学会館

【現部員数】

32名

【部費】

1ヶ月1500円

【公式アカウント】



岩手大学卓球部

新入部員大募集中！



活動場所：岩手大学第一体育館 Cコート

活動時間：平日 17:00~21:00 休日 9:00~12:00

サオリのお知らせ

4/18(土)

10:00~15:00

学生センターA棟

G22講義室

少しでも興味のある方は是非来てください！



各種SNSで活動状況を公開中です！
ぜひ閲覧・いいねをお願いします！
卓球部について質問があれば、公式LINEやDMでメッセージください！
皆さんの入部をお待ちしています！

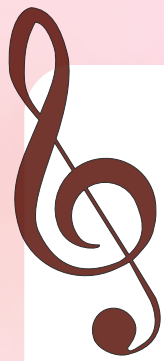

吹奏楽部

G31

学生センターA棟3階

活動日

月木金：17:00-21:00
土：9:30-12:00

練習場所

サークル棟2階
大音楽練習室

部費

3000円/月
※入部金1000円

サークルオリエンテーション

4月18日（土）10:00-15:00

学生センターA棟3階 G31！！

アンサンブル演奏♪

部員に何でも相談♪

フルート四重奏
金管八重奏
管打楽器重奏

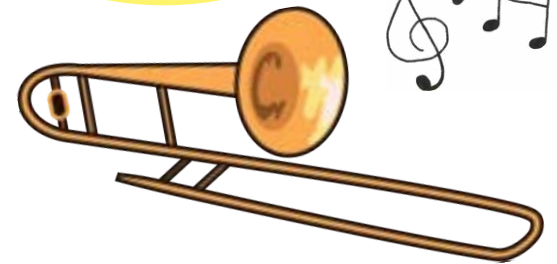

演奏時間などの詳細はSNSや立て看板をチェック！

SNSでは質問も受け付けています！



ワンダーフォーゲル部



サークルオリエンテーション

日時 4/18 (土)
10:00~15:00

場所 G41 (A棟の4階)

初心者大歓迎！
部員のほとんどが大学から始めた初心者です

山登りに興味のある人・綺麗な景色が好きな人・大学で新しいことを始めてみたい人etc...
ぜひお待ちしております!!
山を通じて最高の大学ライフを過ごしましょう



↑オープンチャット



@IWATE.WANDERVOGEL

↑インスタアカウント

岩手大学合唱団

男女混声の合唱団です！

男女問わず
募集中！

初心者・ピアニストさん大歓迎！！

活動日

月・水・金 17時～20時

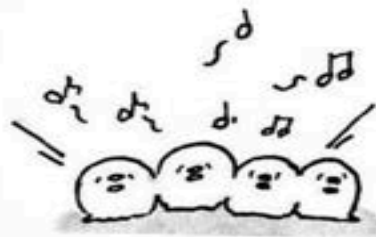

新採用LINEアカウントは
こちらから！→



今年の演奏予定

R8.5/24(日) 盛岡芸術祭

7/5(日) キャラホール合唱祭

10/17(土) 不來方祭

G2-B じお待ちししいまろ！

♪ 訪問演奏なども行う予定です♪



動画研究会

4/19(日) A棟G4-E

★活動内容

動画制作、鑑賞会

★活動日

月2回ほど(不定)

★活動場所

第二課外活動共用施設2F

★連絡先

gandaidoken@gmail.com



LINE オープンチャット



Twitter



Youtube

準硬式野球部

部員・マネージャー大募集中！

まってる
よ～！

・活動日時

毎週月・木15～18時
土13～17時

・場所

理工学部グラウンド

・部員

13人（選手11人、マネ2人）

・主な大会

春季リーグ戦（4、5月）
東北総体（夏頃）
秋季リーグ戦（9、10月）

Instagram

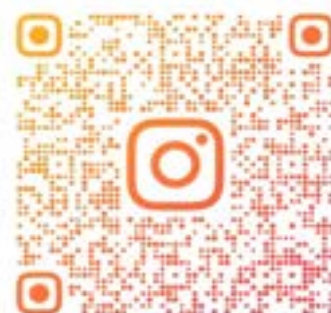

オープンチャット



初心者・経験者大歓迎！
裏方、役者問わず大募集中！

劇団かっぱ



一瞬に青春の全てを。

サオリ

日時:4月19日(日)

10時~15時

場所:G4-H(学生センター

A棟4階・階段横)

劇団かっぱとは？

今年で設立46年を迎える演劇サークルです。夏公演と冬公演の年二回の定期公演のほか、不來方祭公演や卒業公演なども行っています。

学年の垣根を越え、和気あいあいとした雰囲気です！

Instagram



X(旧 Twitter)



民俗芸能サークル

ぼっけ G1大



ぼっけとは、岩手県内外に伝わる7つの民俗芸能に取り組むサークルです。

「岩手らしいことがしてみたい!」
 「お囃子を演奏してみたい!」
 「適度に体も動かしたい!」

こういった動機は、無論、ノリと勢いで入った先輩たちも今では、民俗芸能の「属」です。

年間予定

4月 予選・体験会
 5月 本舞台
 夏休み 仮舞台
 10月 学園祭ステージ発表
 11月 単独公演

その他、希望者は8月の旅費に於いて、おんパレードにも様々なイベントにも出演します。

活動詳細

日時: 火・木 (17:00~21:00)
 日 (13:00~17:00)
 場所: 自啓寮多目的棟 (12.10合同棟)

※曜日・時間等が変更になる場合があります

※言葉・バト・仲直りなどの予定が入れば変更が使用です

総勢16名のうち-

初心者: 経験者 = 12 : 4
 初年度加入: 次年度以降加入 = 13 : 3
 県内出身者: 県外出身者 = 8 : 8
 人社: 教育: 匠工: 業 = 8 : 2 : 4 : 2

部員について

※初年度は初心者が2割程度です

※2-3年在りから加入した者も結構います

※北海道・岡山・東京...各地から集まっています

※各年評バラス良い

体験会

少しでも興味を持ってくださった方へ!

④自啓寮多目的棟

4/21(水)・4/23(木) 18:00~
 4/26(日) 19:00~

※踊り・お囃子・衣装 好きなものを体験できます!

※途中入退室 OK!

SNS

QRコード: Instagram, Facebook, Twitter

新入生用オープンチャット

岩手大学弓道部

- *活動日 原則週3日は参加 日曜・祝日は休み！
大会の振り替え休日もあります！
- *活動時間 平日16:40~19:00
土曜9:00~12:00
- *部員数 4年生7人、3年生13人、2年生17人で
活動しています！



不拔

↑第63期弓道部スローガン

サオリ

4/18(土) 10:00~15:00

G22 (学生センターA棟2階
女子トイレ前)

弓道場(B24)で体験も
できます！

初心者・経験者問わず大歓迎！
皆さんの入部お待ちしております！



X



HP



Instagram

マンドリンクラブ

初心者/経験者大歓迎!

ミニコンサート
楽器体験行ってます♪

どなたでも大歓迎!

ほとんどの人が未経験からスタート
毎週月・水・金17:00~20:00 活動
夏、秋に演奏会開催♪

会場
G36

- ♪ マンドリン
- ♪ ギター
- ♪ コントラバスも!



新歓オープンチャット



公式X



公式Instagram



三陸委員会ここより メンバー募集中！

当会は、2011年3月11日に発生した東日本大震災をきっかけに立ち上がったボランティアサークルです。被災された方々のコミュニティづくりや防災普及活動、三陸地域の課題について学び・考える機会づくりなど、幅広い活動を行っています。そのほか、現地を訪れ、地域の魅力を知り、発信する取り組みも行っています。



サークルオリエンテーションに参加します！
ぜひ気軽に遊びに来てください♪



4.19(日)



学生センターA棟G48

活動風景



「ここより」でできること

- イベントの企画と運営
- 地域住民の方との交流
- 三陸地域での活動
- 宣伝活動
- 他団体との交流

こんな人におすすめ！！

- 三陸に関わってみたい
- ボランティアに興味がある
- 震災について学びたい
- 様々な人と交流したい
- 自分で企画や運営をしてみたい

三陸委員会ここよりは以下のメディアにて情報発信を行っています！
ぜひチェックしてみてください♪



Instagram



X



Facebook



TikTok



公式ホームページ



オープンチャット

SNSでは過去の活動報告や
宣伝活動を行っているよ！
当会に興味を持った方は
ぜひチェックしてみてね！





あなただけの関わり方で、
陸前高田との繋がりを
一緒に楽しみませんか？

陸前高田市訪問 サークルNEO

4 / 1 9

A棟 2階
G 2 2



「秋のほんまる茜市」に
縁日の出店



スポーツ、食べ物、歴史、風景など
陸前高田市との関わり方は自由です！
興味のある方はぜひお越しください！

SNSは
こちらから



米崎プロジェクト
かかし作り



うごく七夕まつり
参加

茶道部



活動日：週2日(15:00-18:00)

曜日は学期初めに投票にて決定

活動場所：中央購買2階、和室

サークルオリエンテーション2日目、
中央購買2階、第1会議室にて
お待ちしております



ニ、岩手大学文芸同好会ニ

文芸同好会です。
お互いの作品の感想を言い合ったり、
言葉あそびをみんなですたりする
「例会」を週に1回行っています。
年に数回、会誌を発行します。



会費：年500～700円程度(その年の会誌の値段)

詩、小説、短歌などジャンルや執筆経験は問いません。
みんなそれぞれ好きなものを書いています◎
文芸や創作に興味があるひとはお気軽に
覗きにいらしてくださいね！

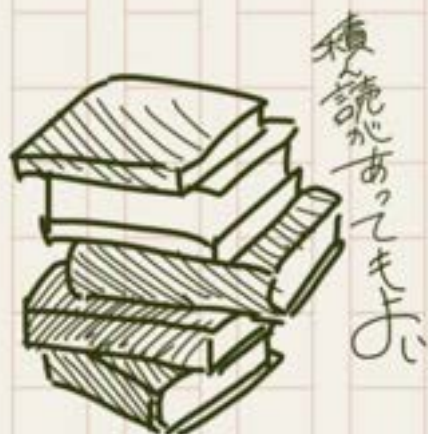

Xアカウント 仮入部用
@slsBVDInBDcxxHA オープンチャット



サークル
オリエンテーションに
参加します！

日 4/19(日)
時間 10:00～15:00
場所 G45

学生センターA棟の4階
にある教室だよ！

HANDBALL



はじめての方も大歓迎！！
迷っている方はぜひ見学へ

休日のみの参加もOK！
友達を誘って
ぜひ来てください！！

SNSも随時更新しています！
質問・相談など
↓気軽にDMしてください↓



@gandai_hand



@IWATE.UNIV.HC

活動場所: 第一体育館
活動日時: 日 13:00-17:00
月・水・金 6:30-8:00

マネージャー募集中

強くなるより、しなやかに。

合気道部



活動日時

平日 17:00~19:00

土曜 10:00~12:00

場所

サークル棟1階 武道場

サークルオリエンテーション

場所：大学会館 2階の第2会議室

日時：4月18日(土) 10:00~15:00



LINE



Instagram

岩手大学 少林寺拳法部



・活動時間、場所

月・水・木： 19時～21時 課外活動共用施設の1階
日： 10時～14時 第一体育館柔道場

・サークルオリエンテーション

4月18日 学生センターA棟G4-C講義室

ミットチャレンジを行います！成功者には景品あります🎁
ぜひ気軽に挑戦しに来てください



GAN_D_KMP024



岩手大学馬術部



活動時間 火～日 5:30～8:10
※月 7:00～

部員数 男子7人 女子6人
マネージャー3人

活動内容 騎乗練習 / 馬の世話 /
遠征



初心者
大歓迎!!

- ① 見学フォーム
- ② Xアカウント
- ③ オープンチャット



GHK 岩大放送研究部

ラジオ・アナウンス・ポッドキャスト・イベントの司会など…
メディアにかかわる活動を行っています！

メディアに興味がある人、話すことが好きな人、
編集がしたい人…誰でも大歓迎！

4/19 (日)

学生センターA棟2階 G2-A

 ghk_gandai

 @ghk_gandai

 ghk.gandai@gmail.com

剣道部員大募集!

【活動日時】

火曜 17時～19時、土曜 10時～12時
(部員の都合に合わせて変更可能です!)

【活動場所】

第一体育館 2階武道場

【部員構成】

3年生 1人、2年生 7人

【アピールポイント】

イベントごとの飲み会、学業やバイトとの両立もOK!

【初心者・経験者大歓迎!】

一緒に剣道を楽しみ、高め合いましょう!

見学や体験の連絡は、右のInstagram DMから!



@GANDAI_KENDO

岩手大学

Y M C A

子どもと関わりながら自分も **成長** できるボランティア

サッカー・水泳・体育・キャンプ・児童クラブ・国際協力 などたくさんの活動があります！！
個性豊かな 大学生ボランティアリーダーたちが、子どもと関わり、 **楽しく！全力で！日々活動** しています！！



興味のある方はこちら

★連絡代表：岩手大学3年 佐藤陽菜

★LINE→



twitter→



ram→



柔道部

○ 活動内容

平日、休日ともに基本練習

8月・11月に大会へ参加

○ 部員数

8人

○ 部費

3000円/年

○ 活動日時

火曜日・水曜日 17時～19時

土曜日 10時～12時

※学期ごとに学生のスケジュールに合わせて調整

○ 活動場所

第一体育館 柔道場

○ 入部方法

練習中に柔道場にお越しいただくか、Twitter, Instagramにご連絡をお願いします。

○ ホームページ・SNS

[岩手大学 柔道部 \(@iwate_judo_club\) / X](#)

[Instagram](#)

岩手大学水泳部 (Iwate University Swimming Team)



岩手大学
IWATE UNIVERSITY

サークルオリエンテーション (2025.4.18)

新入生の皆様、ようこそ！！

岩手大学水泳部です。本日はご来場いただき、誠にありがとうございます！！

新入生の皆さん！私たちと一緒に泳ぎませんか？

せっかくの大学生活、勉強や遊びだけではなく、部活でも楽しく熱い思い出をつくりませんか？

いつでもお気軽にご入部、お待ちしております(´o`) /



○活動日時 毎週月、火、木曜日 (17:20~20:45)

(練習時間 18:30~20:00)

○活動場所 岩手大学プール(夏)、岩手県立大学プール(夏以外)

○部費 5000円/年 ※一年に一度、春に募集します。

○イベント 定期的に関催、他大学との交流あり

○チームジャージ 大会が近づいてきたら連絡します！

(無理に買う必要はありません)

○公式 SNS



メイン Twitter (大会結果等)



ゆるゆる Twitter (広報活動・質問等)



Instagram

選手、マネージャー問わず大募集中！！
初心者も大歓迎！！
詳しくは水泳部公式 SNS をチェック☆

岩手大学水泳部 4・5月の活動予定

2026		4月						
	01	02	03	04	05	06	07	08
09	10	11	12	13	14	15	16	17
18	19	20	21	22	23	24	25	26
27	28	29	30	31				

2026		5月						
	01	02	03	04	05	06	07	08
09	10	11	12	13	14	15	16	17
18	19	20	21	22	23	24	25	26
27	28	29	30	31				

青山駅

○ ...部活(岩手県立大学プール) 17:20頃集合-20:45頃に解散

新入生に向けたグループLINEと部長のLINEとなっています。
気軽に追加してください！ 悪用厳禁です！！

→入部を決めた人は「2026年岩手大学水泳部(仮)」に招待します！



グループ



部長

スケジュール変更の可能性もあるため、その際はグループLINEで事前にお知らせします。
追加お願いします！

盛岡地区BBS会



- BBS会（Big Brothers and Sisters Movement）は、子どもたちの成長を地域で支える法務省管轄のボランティア団体です。
- 岩手大学・岩手県立大学・盛岡大学の学生で構成されています。
- 子どもたちと一緒に遊んだり、話を聞いたりしながら、身近な「お兄さん・お姉さん」として寄り添います。
- 月2回程度の定例会に加え、児童福祉施設や少年院、こども食堂などでボランティア活動をしています。

詳しい活動内容はサオリと
三大学合同説明会にて！

さんさ踊りにも
参加します！

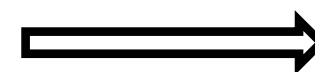

うたごえサークル



サークルオリエンテーション
令和8年 4/18(土)
学生センター8棟 GB11教室

うたごえサークルは**軽音系サークル**です！
初心者大歓迎！！
バンドも弾き語りも行っています
一緒に音楽を楽しみませんか🎸✨

公式SNS



INSTAGRAM



X

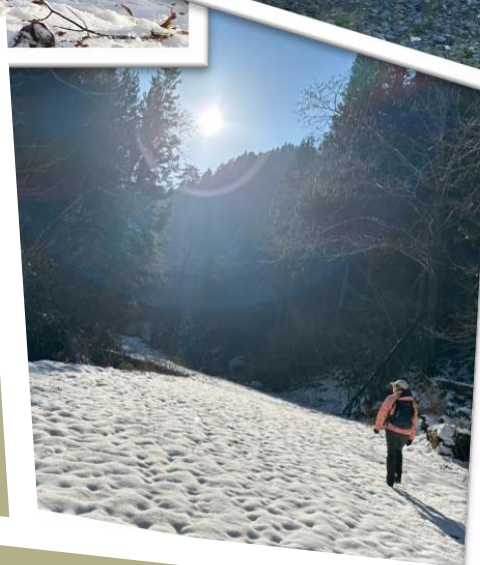

ツキノワグマ研究会



4/19 場所：G19
ツキノワグマについてお話しします！
是非お越しください！！
熊のはく製もあるよ～～



↑ 公式X

IWATE UNIV. MENS LACROSSE CLUB RAVENS



全国選抜・日本代表選手在籍

— 男子ラクロスとは —

ラクロスはスティック(クロス)を使ってボールをさばくスポーツで、両チーム10人、15分×4クォーターで行います。

プレイヤーの90%以上が大学から始めるため、未経験から全国大会や世界大会を目指すことができるのも魅力の1つです。

— 主な成績 —

- '25新人戦winter優勝
- '25リーグ戦東北地区第3位
- '24新人戦winter優勝
- '24リーグ戦東北地区第2位
- '23リーグ戦東北地区第2位

★ 岩手大学軟式野球部

野球

しようぜ



未経験でもNo problem！まずは体験してみませんか？

活動日

水・金 / 練習

日 / 試合または通常練習

活動場所

岩手大学工学部野球グラウンド



@IWATENANSHIKI

見学・体験・メールでのご相談お待ちしております！！

@iwatenanshiki

岩手大学野鳥の会

野鳥の観察・保全を行っていきます！

会員は約40名

会費なし

大学近くの 高松の池 にて

毎週土曜 朝7時から「朝たん」

東北各地への遠征も！

はじめてでも大丈夫！

装備の貸出あり！

入部希望・質問はこちらから

yachou.gandai@gmail.com

岩手大学空手道部

サオリ会場 G45



・部員 13人

・活動日

水曜日 金曜日 (19時～21時)

日曜日 (14時～17時)

※調整可能

・活動場所

第一体育館 柔道場

流派問わず!
初心者大歓迎!!



一緒に最高の夏にしませんか？

岩手大学さんさ踊り

実行委員会



4月19日(日)
10:00~15:00

GC1大でお待ちしています!



X



Instagram



LINE
オープンチャット

公式SNSで
情報発信中!

みんなであそぼ！パペット☆きっず



きみにあえるの、
たのしみにしているよ♪

みなさん、こんにちは！

私たちは児童センターなどを訪問し、子どもたちに人形劇を披露する活動を行っています。
文化祭では子供向けに縁日を行っています。

子どもと関わる活動がしたい、舞台の演者や裏方に興味がある、脚本を書いてみたい、大学で新しいことを始めたいなど、どなたでも大歓迎です！

- ◆ 活動内容: 県内の児童センターなどを訪問し、子供たちに人形劇を披露し、一緒に遊びます
- ◆ 活動日: 平日の活動は基本なし！サークルの掛け持ちOK！本番の1～2カ月前から練習があります
- ◆ 活動場所: 第二課外活動共用施設 共用室1
- ◆ 入部方法: **公式LINEにご連絡をください**
公式LINE … <https://line.me/R/ti/p/%40463eecmj~>
公 式 X … みんなであそぼ！パペット☆きっず@puppet_kids

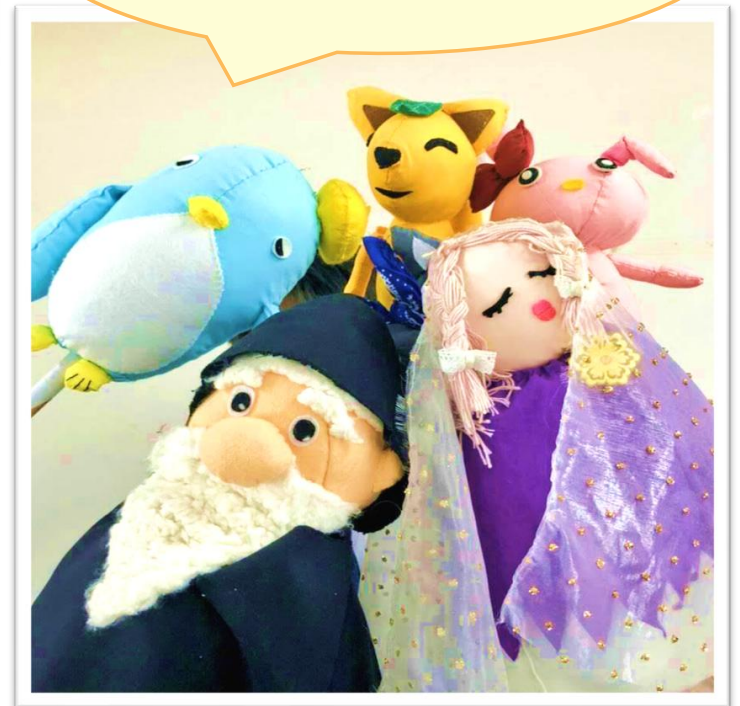

男子バレーボール部



選手、マネージャー
大募集！！
見学だけでもぜひ！

<活動場所>

岩手大学 第1体育館

<活動日>

火・水・金曜日

17:00~20:00

土曜日

9:00~12:00

※リーグ戦や練習試合により日程変更あり※

ご質問や見学の希望はこちらまで

Instagram : gandai_danshibv

日常や好プレー集も載せているのでぜひご覧下さい♪

G2大でお待ちしております！

華道部

流派：草月流



活動内容

- 活動日時：月3回 水曜日
- 場所：学生会館第二集会室(2階)
- 費用：花代のみ(1回1,000円)
- 基礎から資格習得も可能
- 部員募集中！

🌸 今日と同じく学生会館
第二集会室(2階)で
作品を展示しています 🌸

新入部員募集中!
初心者・兼部歓迎!体験無料!



@GANDAI_SOGETSU



Email

iwateu.ikebana@gmail.com

岩手大学

女子バレーボール部

メンバー募集中!

活動場所 岩手大学 第一体育館

活動日 火・金曜 17:00 ~ 20:00
土曜 9:00 ~ 12:00

費用 選手登録、大会参加費など

サオリ
4/18 (土)
G2大

学生センターA棟2階



個性豊かなメンバーと
一緒にバレーボールしませんか?
入部お待ちしております!

ご質問

見学・体験希望はこちら↓



@IWATE_UNI.VOLLEYBALL



ため池保全サークル Ike - ic

米作りと生物観察を行うサークル
活動頻度は月1~2回 4/19
G18教室にて お気軽にお越しください！

奥州市の農家さんと共に活動を行っています
X:@Ike_ic3

サイクリング部

一緒に色々な景色を
見に行こう!!!

- ・活動日：毎週土曜（雨天中止）
- ・部費：なし
- ・部員：19名
- ・活動内容：盛岡近辺をツーリング

気になる方はこちら!!

Instagram X (旧Twitter) オープンチャット



@IUC2020

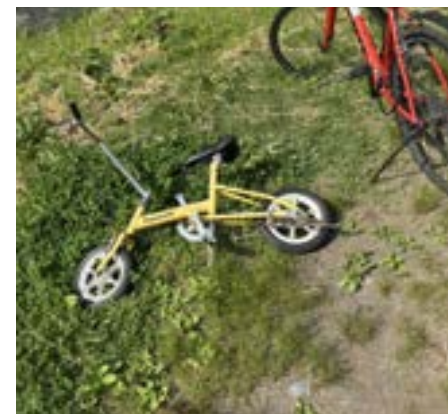

の う ほ く し ゃ
農 牧 舎

私たちとのんびり畑を耕しませんか？



【活動内容】

季節ごとに野菜を育てる！！

食費が浮く！！

少数精鋭で活動中！！

週1（土日祝日）2～3時間

活動場所：下台圃場

部費はナシ！！！！

A棟4階G43へGO！

X (旧 Twitter) : @nou_boku_

メッセージ : noboku275110@gmail.com



初心者歓迎！
参加自由！

BOXING

ゆるく、楽しく、強くなる！

会場：

G46

サンドバック体験
できます！！

活動場所：第一体育館、合宿所
活動日：毎週火、木 (17:00 ~ 19:00)
インスタ：iwateuniv_box



Welcome
開催中
新入生イベント

知り合いづくりや
先輩とのコネクションを

未経験者大歓迎
経験者大募集



ラグビー部

部員募集

楽しく活動



基礎から身につけるから
ラグビー初心者も大歓迎!

ワイワイ



部活動だけでなく
イベント等も充実

ガクチカに?



ラグビーや部活動を
通してて得られるものが

青春を



先輩後輩関係なく
みんなでオフのときも仲が良い

ラグビーの特徴

ラグビーは15人で行なうスポーツなのでポジションも多種多様、背の大きい人、小さい人、体重の重い人、軽い人、など全員に合うポジションがあるよ

部活内容

- 主にラグビーの練習
- 本格的なウエイト・トレーニング
- 季節ごとのイベントなど



活動日時

火・木曜日：17:00～20:00
土・日曜日：9:00～12:00



ラグビー部

instagram

〒020-0066
岩手大学 グラウンド



お問い合わせ・お申し込み

岩手大学ラグビー部 instagramまで

いのちのサークル ねこの手！

●4/19(日)G36教室
10:00~15:00まで！

●説明&質問タイム！
遊びに来る感覚でお気軽にご訪問ください！



男女共同参画推進学生委員会



GESCO

ジェスコ



おもな活動：週に1度の定例会

不定期で読書会や講演会、
イベントなどを開催しています

新メンバー募集中！
ジェンダー平等に関心のある方、
これから考えてみたいという方も
大歓迎です！

学生センターA棟 G48で
私たちとお話ししてみませんか？

お問い合わせ gesco.ganchan@gmail.com

HP



×

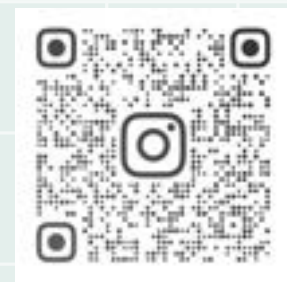

Instagram



山田線つながり応援隊

に入りませんか？

盛岡から岩大の横を走り、北上山地を越えて宮古までを結ぶJR山田線。

山田線つながり応援隊は、山田線を活かしてその沿線地域
(川井地域など)を盛り上げる活動を行っているサークルです！！

活動紹介

盛り上げる

◎駅の飾りつけ



地域住民・子どもと一緒に
飾りづくり・駅の飾りつけを実施

◎雪祭りボランティア



区界高原雪のゆうえんちにて
山田線来場者に特典配布・
子どもも交流

他に… SNS魅力発信
学童ボランティアなど

Instagram



@iwatelocalofficial

つながる・学ぶ

◎高校生・自治体との交流



高校生・市の職員と意見交換

楽しむ

◎観光列車乗車



観光列車「ひなび」乗車・沿線地域を満喫

一緒に山田線を
応援しよう！！

こんな人大歓迎!!

- ・地域活動をしたい人
- ・子どもと触れ合いたい人
- ・関係構築力やコミュニケーションを磨きたい人

サオリ会場

4/18(土)

TOVLAB

中央食堂右側入口2階

4/19(日)

G46

学生センターA棟4階

